

ESTADO DE PERNAMBUCO
PREFEITURA MUNICIPAL DE BETÂNIA

CONCURSO PÚBLICO

PROVA PARA CARGO DE:

OPERADOR DE MÁQUINAS PESADAS

* ATENÇÃO - CONFIRA SE ESTA PROVA CORRESPONDE AO CARGO QUE VOCÊ CONCORRE

* Neste Caderno de Questões, você encontra:

- 10 questões **ESPECÍFICAS**
- 05 questões de Português
- 05 questões de Matemática

* Só inicie a prova após a autorização do Fiscal de Sala.

* Duração da prova: 3 horas. O Candidato só poderá retirar-se do recinto das provas após 01 hora, contada a partir do seu efetivo início.

* O candidato só terá o direito de levar o caderno de prova após 02:00 horas do início dos trabalhos, e deixará apenas o Cartão de Respostas.

* Caso o candidato opte em sair antes de 02:00 horas do início dos trabalhos; NÃO será permitido a anotação do gabarito seja qual for a forma.

* Os Fiscais de Sala não estão autorizados a prestar quaisquer esclarecimentos sobre a resolução das questões; esta tarefa é obrigação do candidato.

* Não é permitido que os candidatos se comuniquem entre si. É proibida também a utilização de quaisquer equipamentos eletrônicos.

* O candidato receberá do Fiscal de Sala, 01 (hum) Cartão de Respostas correspondente às questões objetivas.

* Assine o seu Cartão de Respostas (Gabarito). Assinale apenas uma opção em cada questão. Não deixe questão em branco, nem assinale mais de uma opção, para seu Cartão não ter questões anuladas.

* O seu Cartão de Respostas é pessoal e insubstituível. Portanto, CUIDADO, não rasure, dobre ou amasse seu Cartão de Respostas pois em hipótese alguma ele será substituído, salvo por erro do fiscal ou por falha de impressão. Confira seus dados, leia as instruções para seu preenchimento e assinale no local indicado.

* A assinatura no Cartão de Respostas é obrigatória.

* O Gabarito desta prova estará disponível no dia 06/01/2014, no site www.conpass.com.br.

* Para exercer o direito de recorrer contra qualquer questão, o candidato deve seguir as orientações constantes da Cláusula XII do Edital do Concurso Público nº 001/2013 da PREFEITURA MUNICIPAL DE BETÂNIA de 16/10/2013.

* Após o término da prova, o candidato deverá deixar a sala e em hipótese alguma poderá permanecer no estabelecimento onde realizou a mesma.

BOA PROVA!!

DATA: 05 DE JANEIRO DE 2014

CONPASS

Concursos Públicos
e Assessorias

PARTE I – QUESTÕES ESPECÍFICAS

01 - Dos componentes abaixo, qual NÃO faz parte do sistema de freios de um automóvel?

- A) Garrafa filtro de ar
- B) Válvula reguladora de pressão
- C) Depósito de ar
- D) Conexões
- E) Farolete

02 - Esta luz serve para indicar um defeito no sistema de ventilação do motor:



03 - Sobre esta placa é INCORRETO afirmar:



- A) Assinala ao condutor do veículo a presença de uma repartição alfandegária, onde a parada é obrigatória
- B) O sinal R-21 deve ser utilizado junto às estações alfandegárias, onde a parada do veículo se fizer necessária
- C) Recomenda-se sua utilização acompanhada de mensagem complementar, tal como “Alfândega”
- D) O sinal R-21 deve ser antecedido de sinalização de advertência R-15 “Parada obrigatória à frente”
- E) A placa deve ser colocada junto ao local onde é obrigatória a parada

04 - Promover, na via, competição esportiva, eventos organizados, exibição e demonstração de perícia em manobra de veículo, ou deles participar, como condutor, sem permissão da autoridade de trânsito com circunscrição sobre a via; pode gerar, EXCETO:

- A) Suspensão do direito de dirigir
- B) Penalidade - multa (três vezes)
- C) Apreensão do veículo
- D) Recolhimento do documento de habilitação
- E) Remoção do veículo

05 - No caso do câmbio automático deve-se observar o seguinte:

- A) Fazer a troca de óleo quando necessário
- B) Não empurrar o veículo engatado na opção “P”
- C) Quando rebocar “trailer” ou carreta não dirigir na opção “D”
- D) Ao estacionar o veículo e desligá-lo, deixar engatado com a alavanca de marcha na opção “P” e o freio de mão acionado.
- E) Em declives não soltar o veículo em ponto morto, ou seja na opção “D”

06 - É uma medida administrativa em uma infração de trânsito:

- A) Advertência por escrito
- B) Suspensão do direito de dirigir
- C) Cassação do documento de habilitação
- D) Recolhimento do documento de habilitação (CNH ou Permissão para Dirigir)
- E) Frequência obrigatória em curso de reciclagem.

07 - O extintor de incêndio de um veículo sempre deverá estar posicionado:

- A) Em um local de fácil acesso para o motorista, sem que ele precise sair do veículo
- B) Embaixo do banco traseiro do automóvel
- C) No porta-malas do automóvel
- D) Na mala do automóvel
- E) Próximo ao motor

08 - A partir de 1º de janeiro de 2015, os veículos automotores só poderão circular equipados com extintores de incêndio com carga de:

- A) Pó AB
- B) Pó D
- C) Pó ABC
- D) Líquido D
- E) Líquido ABC

09 - O que deve ser feito ao medir a distância para sinalizar o local de um acidente, onde se depara com uma curva antes de completar a medida necessária?

- A) Continuar a contagem normalmente
- B) Dobrar a contagem
- C) Parar a contagem e sinalizar neste ponto
- D) Iniciar novamente a contagem a partir da curva
- E) Sinalizar neste ponto e continuar a contar e sinalizar novamente

10 - - Na figura onde se demonstra um condutor em um local com diversos buracos na pista. Desta forma, esta é uma condição adversa de:

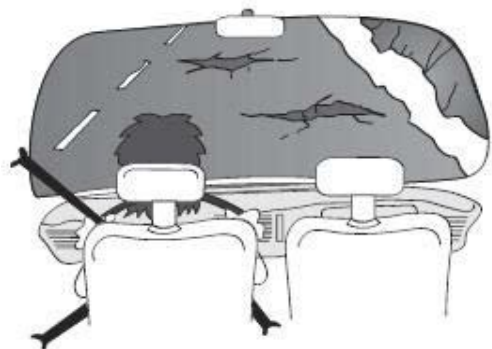

- A) Tempo
- B) Veículo
- C) Motorista
- D) Via
- E) Trânsito

PARTE II - PORTUGUÊS

11 - A única verdade é que a terra

- A) é uma estrela.
- B) é um planeta.
- C) pertence ao sistema polar.
- D) pertence ao sistema lunar.
- E) é quadrada.

12 - É falso que, em 2013,

- A) foi eleito novo papa para a Igreja Católica.
- B) morreu o líder sul-africano Nelson Mandela.
- C) o Brasil foi campeão da Copa das Confederações.
- D) o Campeonato Brasileiro da série A foi realizado com 20 clubes.
- E) o Brasil foi hexa campeão mundial de futebol masculino.

13 - São palavras escritas corretamente com seis ou sete letras e onde, nenhuma letra se repete em sua formação:

- A) absurdo, sistema, traveso, mulher
- B) japonês, melhor, futebol, desimal
- C) estrela, lugarejo, homens, mulher
- D) abrupto, flores, igreja, mundial
- E) pesoal, juntas, Brasil, negrito

14 - O diminutivo de filho, quando colocado corretamente no plural é

- A) filhinhos
- B) filhozinhos
- C) filinhos
- D) filitos
- E) filhotitos

15 - O aumentativo de pé quando colocado corretamente no plural é

- A) pegrandes
- B) pezarrões
- C) pezões
- D) pezãos
- E) pezassos

PARTE III - MATEMÁTICA

16 - Se a soma de dois números Naturais ímpares é dezoito e se eles diferem em quatro unidades, o maior deles é

- A) 7
- B) 13
- C) 9
- D) 15
- E) 11

17 - Pense em um número do conjunto dos números Naturais. A este número some cento e quinze. Do resultado subtraia sessenta e cinco. Do novo resultado subtraia o dobro da metade do número que pensou. Do novo resultado some dois mil cento e vinte e cinco. O novo resultado é

- A) dois mil cento e setenta e cinco
- B) dois mil e setenta e cinco
- C) dois mil cento e quarenta
- D) dois mil cento e sessenta
- E) dois mil cento e sessenta e cinco

18 - Pense em 10 números Naturais pares consecutivos e os coloque numa lista ordenada do maior para o menor. De quantas unidades difere o maior número do que ocupa a sexta posição (do maior para o menor) na lista?

- A) 10
- B) 8
- C) 22
- D) 6
- E) 12

19 - Na questão anterior quanto se obtém se for feito a seguinte operação: 1° número - 2° número + 2° número - 3° número + 3° número - 4° número + 4° número - 5° número + 5° número - 6° número + 6° número - 7° número + 7° número - 8° número + 8° número - 9° número + 9° número - 10° número?

- A) 20
- B) 22
- C) 16
- D) 18
- E) 26

20 - Quatro irmãos herdaram cinquenta e oito cabeças de gado. Os dois mais novos receberam o equivalente a dois números ímpares consecutivos e os dois mais velhos receberam o equivalente a dois números pares consecutivos. Sabendo que o mais velho recebeu a maior quantidade de cabeças de gado e que o mais novo recebeu a menor quantidade, se o mais velho recebeu vinte cabeças de gado, quantas cabeças de gado recebeu o mais novo?

- A) 10
- B) 13
- C) 11
- D) 8
- E) 14