



PROCESSO SELETIVO

PARA PREENCHIMENTO DE VAGAS DO QUADRO DE FUNCIONÁRIOS DO
HOSPITAL REGIONAL DO CARIRI - HRC



04 de outubro de 2015

C406 - MÉDICO EMERGENCISTA CLÍNICO

NÚMERO DE INSCRIÇÃO

NOME DO CANDIDATO

ASSINATURA DO CANDIDATO

INSTRUÇÕES AO CANDIDATO

01. Você recebeu do fiscal o seguinte material:
 - a) Este caderno com o enunciado das questões da prova, sem repetição ou falha;
 - b) O cartão de respostas destinado às respostas das questões objetivas formuladas na prova.
02. Verifique se este material está em ordem, preencha os espaços destinados ao seu nome, número de inscrição e cargo e assine no local especificado.
03. No cartão respostas, a marcação das letras correspondentes às respostas certas deve ser feita com caneta esferográfica de tinta preta ou azul.
04. Tenha muito cuidado com o cartão de respostas, pois o mesmo não poderá ser substituído.
05. Para cada uma das questões objetivas, são apresentadas 4 (quatro) alternativas classificadas com as letras (A), (B), (C) e (D). Somente uma corresponde adequadamente ao quesito proposto. Você só deve assinalar uma resposta. A marcação de mais de uma alternativa anula a questão. Mesmo que uma das respostas esteja correta.
06. Será eliminado do Processo Seletivo o candidato que:
 - a) Não apresentar o documento de identidade exigido pelo Regulamento do Processo Seletivo;
 - b) Ausentar-se da sala de provas antes do tempo mínimo de 60 (sessenta) minutos;
 - c) Ausentar-se da sala de provas, no tempo permitido, sem o acompanhamento do fiscal;
 - d) For surpreendido em comunicação com outro candidato ou terceiros, verbalmente, por escrito ou por qualquer outro meio de comunicação, sobre a prova que estiver sendo realizada, ou utilizando-se de máquinas calculadoras e/ou similares, livros, anotações, réguas de cálculo, impressos ou qualquer outro material de consulta, inclusive códigos e/ou legislação;
 - e) Durante a realização das provas, for surpreendido portando aparelhos eletrônicos, tais como bip, telefone celular, walkman, agenda eletrônica, notebook, palmtop, receptor, gravador, máquina de calcular, máquina fotográfica, controle de alarme de carro, pendrive, tablet, smartphone, mp3 player e similares, bem como relógio de qualquer espécie, óculos escuros ou quaisquer acessórios de chapelaria, tais como chapéu, boné, gorro, etc. e, ainda, lápis, lapiseira/grafite e/ou borracha, recipiente ou embalagem, tais como garrafas de água, suco, refrigerante e embalagens de alimentos (biscoitos, barras de cereais, chocolates) que não sejam fabricadas em material transparente ou que estejam com o rótulo;
 - f) Estiver portando, durante as provas, qualquer tipo de equipamento eletrônico de comunicação (ver *item e*) ou manter o equipamento ligado, mesmo que este esteja acomodado conforme previsto no Regulamento do Processo Seletivo (5.12.2 *Os pertences pessoais dos candidatos serão acomodados em local a ser indicado pelos fiscais, onde deverão ficar durante todo o período de permanência dos candidatos no local de prova*);
 - g) Lançar mão de meios ilícitos para executar as provas;
 - h) Não devolver o Cartão de Respostas e o Caderno de Questões;
 - i) Fizer anotação de informações relativas às suas respostas em qualquer outro meio que não o fornecido pelo PRÓ-MUNICÍPIO;
 - j) For flagrado descumprindo, durante a realização das provas, o disposto no item 5.11 do Regulamento;
 - k) Perturbar, de qualquer modo, a ordem dos trabalhos ou agir com descortesia para com qualquer dos examinadores, executores, fiscais e seus auxiliares ou autoridades presentes nos locais de provas;
 - l) Recusar-se a ser submetido ao detector de metal.
07. Reserve os 30 (trinta) minutos finais para marcar seu cartão de respostas. Os rascunhos e as marcações assinaladas no caderno de questões não serão levados em conta.
08. Ao terminar, entregue ao fiscal o caderno de questões e a folha de respostas e assine a folha de presença.
09. O tempo disponível para esta prova de questões objetivas é de 4 (quatro) horas.
10. Não esquecer de assinar o caderno de questões.

PREENCHA COM AS SUAS MARCAÇÕES ABAIXO E DESTAQUE NA LINHA PONTILHADA ACIMA

01	02	03	04	05	06	07	08	09	10	11	12	13	14	15	16	17	18	19	20	21	22	23	24	25
26	27	28	29	30	31	32	33	34	35	36	37	38	39	40	41	42	43	44	45	46	47	48	49	50



PORTUGUÊS

Leia o texto a seguir para responder às questões de 01 a 04.

Por que a energia solar não deslança no Brasil

A capacidade instalada no Brasil, levando em conta todos os tipos de usinas que produzem energia elétrica, é da ordem de 132 gigawatts (GW). Deste total menos de 0,0008% é produzida com sistemas solares fotovoltaicos (transformam diretamente a luz do Sol em energia elétrica). Só este dado nos faz refletir sobre as causas que levam nosso país a tão baixa utilização desta fonte energética tão abundante, e com características únicas.

O Brasil é um dos poucos países no mundo, que recebe uma insolação (número de horas de brilho do Sol) superior a 3000 horas por ano. E na região Nordeste conta com uma incidência média diária entre 4,5 a 6 kWh. Por si só estes números colocam o país em destaque no que se refere ao potencial solar.

Diante desta abundância, por que persistimos em negar tão grande potencial? Por dezenas de anos, os gestores do sistema elétrico (praticamente os mesmos) insistiram na tecla de que a fonte solar é cara, portanto inviável economicamente, quando comparadas com as tradicionais.

Até a “Velhinha de Taubaté” (personagem do magistral Luis Fernando Veríssimo), que ficou conhecida nacionalmente por ser a última pessoa no Brasil que ainda acreditava no governo militar, sabe que o preço e a viabilidade de uma dada fonte energética dependem muito da implementação de políticas públicas, de incentivos, de crédito com baixos juros, de redução de impostos. Enfim, de vontade política para fazer acontecer.

O que precisa ser dito claramente para entender o porquê da baixa utilização da energia solar fotovoltaica no país é que ela não tem apoio, estímulo nem neste, nem nos governos passados. A política energética na área da geração simplesmente relega esta fonte energética. Por isso, em pleno século XXI, a contribuição da eletricidade solar na matriz elétrica brasileira é pífia, praticamente inexistente.

Heitor Scalabrini Costa. In: Carta Capital, Set, 2015.

QUESTÃO 01

De acordo com o texto, é possível afirmar que:

- A) O Brasil é o país com o maior índice de insolação do mundo, recebendo mais de 3000 horas de brilho do sol por ano;
- B) A Região Nordeste possui uma incidência média de insolação de 4,5 a 6kWh por ano;
- C) O potencial solar do Brasil fica aquém quando comparado a maioria dos países em desenvolvimento;
- D) A insolação recebida pelo Brasil supera a da maioria dos países do mundo.

QUESTÃO 02

De acordo com o autor, a energia solar não é efetivamente utilizada no Brasil porque:

- A) Sempre faltou vontade política;
- B) O país não possui potencial solar;
- C) A fonte solar é cara e inviável economicamente;
- D) O país vem investindo em políticas energéticas, mas os ganhos são de longo prazo.

QUESTÃO 03

Observe este trecho:

Por isso, em pleno século XXI, a contribuição da eletricidade solar na matriz elétrica brasileira é **pífia**.

A palavra destacada possui o significado de:

- A) Problemática;
- B) Desditosa;
- C) Malfadada;
- D) Insignificante.

QUESTÃO 04

Quando o autor cita a “Velhinha de Taubaté”, pretende:

- A) Destacar a importância da crença em determinadas ideologias, como a convicção da utilização da energia solar;
- B) Resgatar personagens escritos por outros autores que viveram os mesmos dilemas tratados no texto;
- C) Usar a ironia para destacar que qualquer pessoa pode perceber que a viabilidade de fontes energéticas carece de políticas públicas;
- D) Traduz a convicção em uma determinada concepção, como é o caso dos governantes que acreditam na utilização da energia solar.



QUESTÃO 05

Na oração: "Em nossa cidade não se vive senão de política", o sujeito é:

- A) Indeterminado;
- B) Oculto;
- C) Oração sem sujeito;
- D) Simples.

QUESTÃO 06

A oração: "A verdade é que você mentiu para o fiscal", pode ser classificada como subordinada substantiva:

- A) Subjetiva;
- B) Objetiva Direta;
- C) Objetiva Indireta;
- D) Predicativa.

QUESTÃO 07

Assinale a opção em que o 'a' sublinhado nas duas frases deve receber acento grave indicativo de crase:

- A) Fui a agência bancária receber meu dinheiro / Pedese silêncio a todos;
- B) O carro entrou a esquerda / Obedeçam a lei;
- C) Este poema foi dedicado a ele / Os pedreiros chegaram a obra;
- D) Bateram a porta e fui atender / Todos a aplaudiram.

QUESTÃO 08

As regras de concordância verbal estão respeitadas na frase:

- A) Precisam-se de recepcionistas com experiência;
- B) Aluga-se apartamentos mobiliados;
- C) Eram de se esperar que houvessem interpretações equivocadas dos fatos narrados pela diretora;
- D) Faz anos que mudei de cidade.

QUESTÃO 09

Dê a função sintática dos termos destacados: "O **reajuste fiscal**, que é uma tentativa de se salvar as finanças públicas, foi **necessário**".

- A) Objeto direto - adjunto adverbial.
- B) Sujeito - predicativo do sujeito.
- C) Sujeito - predicativo do objeto.
- D) Predicativo do sujeito - predicativo do objeto.

QUESTÃO 10

Em relação à regência verbal, todas as opções estão corretas, exceto:

- A) Assistiram ao filme;
- B) Você aspira um momento de tranquilidade;
- C) Eu lhe estimo muito;
- D) Os torcedores assistiram a um brilhante jogo de futebol.

RACIOCÍNIO LÓGICO / MATEMÁTICA

QUESTÃO 11

Analise as seguintes proposições:

- Proposição I: 4 é número par;
- Proposição II: $2 > 5$;
- Proposição III: 6 é número ímpar.

Qual das proposições abaixo apresenta valor lógico verdadeiro?

- A) Se $2 > 5$ e 6 é número ímpar, então 4 é número par;
- B) Se $2 > 5$ ou 4 é número par, então 6 é número ímpar;
- C) Se 4 é número par ou 6 é número ímpar, então $2 > 5$;
- D) Se 4 é número par, então $2 > 5$ ou 6 é número ímpar.

QUESTÃO 12

Um ano é chamado ano bissexto quando possui 366 dias. Sabe-se que no ano de 1952, que foi bissexto, houve mais quartas-feiras do que quintas-feiras. Então a data 17 de janeiro de 1952 ocorreu num dia de:

- A) Segunda-feira;
- B) Quarta-feira;
- C) Quinta-feira;
- D) Domingo.

QUESTÃO 13

Num evento de corrida de cavalos compareceram 51 apostadores. Cada um deles escolheu um único animal para nele apostar. Sabendo-se que havia um total de 10 cavalos na competição, pode-se afirmar que:

- A) Pelo menos 6 apostadores escolheram o mesmo cavalo;
- B) Cada cavalo foi escolhido por pelo menos 5 apostadores;
- C) Todos os cavalos foram escolhidos por algum apostador;
- D) Pelo menos 5 apostadores escolheram o cavalo vencedor.

**QUESTÃO 14**

Observe a sequência de igualdades a seguir:

$$1 = \left(\frac{11-2}{9}\right)^2;$$

$$121 = \left(\frac{1111-22}{99}\right)^2;$$

$$12321 = \left(\frac{111111-222}{999}\right)^2;$$

...

Diante do padrão observado, é correto afirmar que o número 1234567654321 pode ser escrito como:

A) $\left(\frac{1111111111-22222}{99999}\right)^2;$

B) $\left(\frac{111111111111-222222}{999999}\right)^2;$

C) $\left(\frac{1111111111111-2222222}{9999999}\right)^2;$

D) $\left(\frac{11111111111111-22222222}{99999999}\right)^2.$

QUESTÃO 15

Numa festa havia três rapazes (Alfredo, Basílio e Cícero) e três moças (Alice, Bianca e Camila). Cada rapaz tirou uma única moça para dançar e, assim, três pares foram formados. Sabe-se que dentre as seguintes afirmações apenas uma é verdadeira.

- I. Alfredo dançou com Alice ou Camila;
- II. Basílio dançou com Bianca ou Camila;
- III. Cícero dançou com Alice.

Nessas condições, é correto afirmar que dançaram:

- A) Alfredo com Alice, Basílio com Bianca e Cícero com Camila;
- B) Alfredo com Camila, Basílio com Bianca e Cícero com Alice;
- C) Alfredo com Bianca, Basílio com Camila e Cícero com Alice;
- D) Alfredo com Camila, Basílio com Alice e Cícero com Bianca.

SISTEMA ÚNICO DE SAÚDE**QUESTÃO 16**

A Lei nº 8.080/1990 prevê a criação de Comissões Intersetoriais, subordinadas ao Conselho Nacional de Saúde. A articulação das políticas e programas, a cargo das comissões Intersetoriais, abrangerá, em especial, as seguintes atividades, Exceto:

- A) Alimentação e nutrição;
- B) Saneamento e meio ambiente;
- C) Saúde do deficiente físico;
- D) Vigilância sanitária e farmacoepidemiologia;

QUESTÃO 17

Com base no disposto na Lei nº 8.142/1990, assinale (V) para verdadeiro e (F) para falso:

- () O Conselho de Saúde é um órgão colegiado composto majoritariamente por profissionais de saúde;
- () O Conselho Nacional de Secretarias Municipais de Saúde (Conasems) não tem representação no Conselho Nacional de Saúde;
- () A Conferência de Saúde reunir-se-á a cada quatro anos com a representação dos vários segmentos sociais para avaliar a situação de saúde e propor as diretrizes para a formulação da política de saúde nos níveis correspondentes, convocada pelo Poder Executivo ou, extraordinariamente, por esta ou pelo Conselho de Saúde;
- () A representação dos usuários nos Conselhos de Saúde e nas Conferências será paritária em relação ao conjunto dos demais segmentos.

A sequência correta de cima para baixo é:

- A) V, V, V, F;
- B) F, V, F, V;
- C) V, F, V, F;
- D) V, V, F, F.

QUESTÃO 18

De acordo com a Lei nº 8.080/1990 e o Pacto pela Saúde, é atribuição exclusiva dos municípios:

- A) Elaboração da Programação e Pactuação Integrada (PPI) da saúde;
- B) Gerencia dos serviços da Atenção Básica;
- C) Execução de ações de vigilância em saúde;
- D) Identificação das necessidades sanitárias da população.



QUESTÃO 19

O Pacto pela Vida é constituído por um conjunto de compromissos sanitários, expressos em objetivos e metas, derivados da análise da situação de saúde da população e das prioridades definidas pelos governos federal, estaduais e municipais. Sobre este tema, analise as afirmativas abaixo:

- I. Significa uma ação prioritária no campo da saúde que deverá ser executada com foco em resultados e com a explicitação inequívoca dos compromissos orçamentários e financeiros para o alcance desses resultados;
- II. O Pacto pela Vida, como instrumento do Pacto pela Saúde, não representa uma grande mudança na forma de pactuação do SUS vigente até então;
- III. O Pacto pela Vida reforça, no SUS, o movimento da gestão pública por resultados;
- IV. O Pacto pela Vida deverá ser permanente e ao fim do primeiro trimestre de um novo ano, serão avaliados os resultados do Termo de Compromisso de Gestão do ano anterior e pactuadas novas metas e objetivos a serem atingidos no ano em curso.

Estão corretas:

- A) Apenas as afirmativas I e II;
- B) Apenas as afirmativas I e III;
- C) Apenas as afirmativas I, II e IV;
- D) Apenas as afirmativas I, III e IV;

QUESTÃO 20

Emenda Constitucional n. 29, de 13/9/2000 altera os Artigos 34,35, 156,160, 167 e 198 da Constituição Federal e acrescenta artigo ao Ato das Disposições Transitórias, para:

- A) Assegurar os recursos mínimos para o financiamento das ações e serviços públicos de saúde;
- B) Aprovar o Pacto pela Saúde;
- C) Criar o Programa de Saúde da família;
- D) Regulamentar a descentralização da gestão da Atenção Básica.

CONHECIMENTOS ESPECÍFICOS

QUESTÃO 21

No manejo da Parada Cardiorrespiratória, assinale a afirmativa incorreta a respeito da realização das compressões torácicas:

- A) Posicione-se ao lado da vítima e mantenha seus joelhos com certa distância um do outro para que tenha melhor estabilidade;
- B) Estenda os braços e posicione-os cerca de 90° acima da vítima;
- C) Permita o retorno completo do tórax após cada compressão, sempre retirando o contato das mãos com o mesmo;
- D) Minimize interrupções das compressões.

QUESTÃO 22

M. G. S, sexo masculino, 50 anos, chega à emergência em parada cardiorrespiratória (PCR). De imediato realiza-se o ECG mostrado abaixo. Sobre o manejo da PCR neste tipo de paciente, analise as afirmativas abaixo:

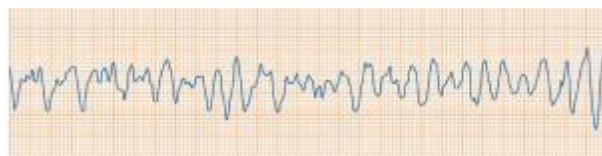

- I. Desfibrilação precoce é o tratamento de escolha;
- II. O tempo ideal para a aplicação do primeiro choque compreende os primeiros 3 a 5 minutos da PCR;
- III. Na desfibrilação, deve-se administrar um sedativo antes da administração do choque para minimizar o desconforto e a dor do procedimento.

Estão corretas:

- A) Apenas as afirmativas I e II;
- B) Apenas as afirmativas I e III;
- C) Apenas as afirmativas II e III;
- D) Todas as afirmativas.

QUESTÃO 23

Das alternativas abaixo, assinale aquela que não representa sinal de choque:

- A) Temperatura da pele quente e seca;
- B) Coloração pele pálida ou cianótica;
- C) Pressão arterial diminuída (PAS < 90 mmHg);
- D) Enchimento capilar > 2 seg.



QUESTÃO 24

A Cetoacidose Diabética (CAD) e o Estado Hiperglicêmico Hiperosmolar (EHH) são as complicações mais sérias aos pacientes com diabetes. Sobre estes temas, assinale a afirmativa Incorreta:

- A) A CAD é mais comum em pacientes diabéticos jovens e em mulheres, comparadas aos homens;
- B) A mortalidade tanto na CAD quanto na EHH é, na maioria das vezes, devido à complicação metabólica da hiperglicemia ou cetoacidose;
- C) CAD é composta por cetose, acidose e desidratação;
- D) A deficiência de insulina é mais severa na CAD, enquanto que no EHH, níveis baixos desse hormônio podem minimizar a cetose, sem grande alteração da glicemia.

QUESTÃO 25

Sobre o manejo da Assistolia e Atividade Elétrica Sem Pulso (AESP), analise as afirmativas abaixo:

- I. São ritmos em que a desfibrilação não está indicada;
- II. Nestas situações deve-se promover RCP de boa qualidade, aplicar as drogas indicadas e procurar identificar e tratar as causas reversíveis;
- III. Assistolia como ritmo inicial de parada, está associada a um bom prognóstico, com cerca de 50% de alta hospitalar;
- IV. Na maior parte das vezes, a assistolia é um evento secundário na evolução tardia da fibrilação ventricular, ou como via final de hipóxia prolongada, acidose ou necrose miocárdica.

Estão corretas:

- A) Apenas as afirmativas I, II e III;
- B) Apenas as afirmativas I, II e IV;
- C) Apenas as afirmativas II e III;
- D) Todas as afirmativas.

QUESTÃO 26

Recomenda-se o suporte ventilatório durante as manobras de Ressuscitação Cardiopulmonar (RCP) com o intuito de manter uma adequada oxigenação do paciente. Sobre este tema, assinale a afirmativa Incorreta:

- A) O uso de oxigênio a 100% é razoável durante as manobras de RCP com o objetivo de aumentar a oxihemoglobina arterial e a oferta de oxigênio;
- B) A ventilação com o dispositivo bolsa-válvula-máscara pode causar distensão gástrica, podendo levar a vômitos, broncoaspiração e redução da complacência pulmonar;
- C) Durante a RCP, devem ser realizadas 4 ventilações após cada 30 compressões torácicas;
- D) Para garantir que a via aérea esteja adequadamente aberta faz-se necessária a inclinação da cabeça e a elevação da mandíbula contra a máscara – segurando-a contra a face da vítima – o que garante uma boa vedação.

QUESTÃO 27

Sobre intoxicação exógena aguda, é correto afirmar:

- A) Para intoxicação por AAS não há antídoto específico;
- B) Paracetamol é uma droga segura e, mesmo em altas doses, não há relatos de casos de intoxicação pelo mesmo;
- C) N-acetilcisteína é indicada no tratamento de intoxicação aguda por AAS;
- D) É indicado o uso Flumazenil no tratamento de intoxicação exógena por antidepressivos tricíclicos.

QUESTÃO 28

São fatores de risco para doença coronariana, exceto:

- A) Tabagismo;
- B) Dislipidemia;
- C) Hipertensão arterial;
- D) Hipertireoidismo.

QUESTÃO 29

Sobre a insuficiência renal aguda, é correto afirmar:

- A) O uso corrente e/ou abusivo de anti-inflamatórios está entre suas causas;
- B) Pode ser corrigida com uso de Furosemida;
- C) Hipernatremia é a indicação mais com de Hemodiálise;
- D) Sempre tem desfecho letal.



QUESTÃO 30

Situação de hipoperfusão tecidual sistêmica devido à incapacidade de o músculo cardíaco fornecer débito adequado às necessidades do organismo:

- A) Choque hipovolêmico;
- B) Choque séptico;
- C) Tromboembolismo pulmonar;
- D) Choque cardiogênico.

QUESTÃO 31

Sobre a escala de coma de Glasgow, é incorreto afirmar:

- A) Entre as variáveis avaliadas temos abertura ocular;
- B) Entre as variáveis avaliadas temos frequência cardíaca;
- C) Entre as variáveis avaliadas temos resposta verbal;
- D) Entre as variáveis avaliadas temos resposta motora.

QUESTÃO 32

São opções terapêuticas no manejo do paciente com infarto agudo do miocárdio, Exceto:

- A) AAS;
- B) Betabloqueadores;
- C) Clopidogrel;
- D) Corticosteroides.

QUESTÃO 33

A Organização Mundial de Saúde (OMS) propõe uma classificação da dengue hemorrágica por grau de severidade. Um paciente que apresenta pulso fraco e rápido, hipotensão, pele pegajosa e fria e inquietação é classificado como:

- A) Grau I;
- B) Grau II;
- C) Grau III;
- D) Grau IV.

QUESTÃO 34

Entre as complicações clínicas da intoxicação por cocaína incluem-se todas abaixo, exceto:

- A) Acidente vascular cerebral;
- B) Infarto agudo de miocárdio;
- C) Crises convulsivas;
- D) Diarreia disentérica.

QUESTÃO 35

Sobre o regime de tratamento do AVC isquêmico agudo com Alteplase (rtPA) endovenoso, analise as afirmativas abaixo:

- I. Inicia-se a infusão de rtPA EV 0,9mg/kg administrando 10% em bolus em 1 minuto e o restante em 1 hora. Não exceder a dose máxima de 90mg;
- II. Administrar heparina nas primeiras 24 horas do uso do trombolítico;
- III. Não realizar cateterização venosa central ou punção arterial nas primeiras 24 horas;
- IV. Deve-se passar sonda nasoentérica nas primeiras 24 horas para garantir nutrição adequada ao paciente já que o jejum nesse período não está indicado.

Estão corretas:

- A) Apenas as afirmativas I e II;
- B) Apenas as afirmativas I e III;
- C) Apenas as afirmativas II e IV;
- D) Apenas as afirmativas I, II e IV.

QUESTÃO 36

Sobre o infarto agudo do miocárdio, é correto afirmar:

- A) Seu prognóstico não se relaciona com o tempo decorrido entre o início de evento e o atendimento médico de urgência;
- B) Pode ocorrer sem queixa de dor em pacientes diabético;
- C) É mais prevalentes em gestantes de meia idade;
- D) Seu diagnóstico é sempre esclarecido ao realizar-se um eletrocardiograma na admissão do paciente.

QUESTÃO 37

Paciente 40 anos, sexo feminino, com relato de dor em hipocôndrio direito e vômitos. Ao exame físico percebeu-se Murphy presente. Para elucidação diagnóstica qual dos exames abaixo se torna desnecessário na abordagem inicial:

- A) Hemograma, leprose, amilase, PCR;
- B) TGO, TGP, gamma GT, fosfatase alcalina;
- C) USG do abdome total;
- D) Endoscopia digestiva alta.



QUESTÃO 38

Sobre a Intubação orotraqueal (IOT), analise as afirmativas abaixo, classificando-as como (V) verdadeira ou (F) falsa, a seguir, assinale a alternativa que contém a sequência correta, de cima para baixo:

- () As principais indicações de intubação orotraqueal (IOT) na emergência são: impossibilidade de fornecer uma ventilação adequada com o dispositivo bolsa-válvula-máscara em pacientes inconscientes, em pacientes comatosos ou em PCR;
- () No caso de PCR intra-hospitalar por FV/TV refratária e, principalmente, por assistolia, a ventilação com cânula orotraqueal é o método mais recomendado no manejo da via aérea;
- () A intubação orotraqueal não é considerada o método ideal de manejo da via aérea durante a RCP;
- () A interrupção da realização das compressões torácicas por motivo da intubação orotraqueal deverá ser minimizada ao extremo, e a intubação deverá ser realizada somente em momento oportuno, quando não for interferir com as outras manobras de ressuscitação.

- A) V, F, V, F;
- B) F, V, F, F;
- C) V, V, F, V;
- D) F, F, V, V.

QUESTÃO 39

Paciente, 23 anos, sexo feminino, chega à emergência trazida pelo SAMU, com história de acidente automobilístico. Ao exame físico observa-se movimento paradoxal aos esforços respiratórios. Neste caso este achado clínico é característico de:

- A) Tamponamento cardíaco;
- B) Pneumotórax hipertensivo;
- C) Fraturas múltiplas de costelas;
- D) Derrame pleural.

QUESTÃO 40

Situação de hipoperfusão tecidual sistêmica devido à incapacidade de o músculo cardíaco fornecer débito adequado às necessidades do organismo:

- A) Choque hipovolêmico;
- B) Choque séptico;
- C) Tromboembolismo pulmonar;
- D) Choque cardiogênico.

QUESTÃO 41

Em relação ao tratamento da Cetoacidose Diabética (CAD), analise as afirmativas abaixo:

- I. A terapia inicial com fluidos tem como objetivo restaurar a perfusão renal e otimizar a resposta hemodinâmica, em pacientes sem alterações cardiovasculares, solução salina isotônica com 0,9% NaCl ou Ringer lactato é indicada a ser infundida na primeira hora na dose de 15-20 ml/kg/h;
- II. O método de escolha para a administração de insulina no manejo de CAD é infusão intravenosa contínua na dose de 0.1 UI/kg/h de insulina regular;
- III. A administração satisfatória de insulina é obtida quando esta é realizada juntamente das soluções de reidratação e reposição eletrolítica.

Estão corretas:

- A) Apenas as afirmativas I e II;
- B) Apenas as afirmativas I e III;
- C) Apenas as afirmativas II e III;
- D) Todas as afirmativas.

QUESTÃO 42

São critérios de inclusão para uso de Alteplase (rt-PA) no tratamento do Acidente vascular cerebral agudo, EXCETO:

- A) AVC isquêmico em qualquer território encefálico;
- B) Possibilidade de se iniciar a infusão do rt-PA dentro de 4,5 horas do início dos sintomas;
- C) Tomografia computadorizada (TC) do crânio ou ressonância magnética (RM) sem evidência de hemorragia;
- D) História pregressa de hemorragia intracraniana ou de malformação vascular cerebral.



QUESTÃO 43

Antes classificada como uma doença única a urticária é hoje entendida como um grupo de enfermidades agrupadas sob o mesmo nome em virtude da presença da lesão comum que se denomina urtica que representa o edema e eritema da derme superficial. Em relação às características da urtica, analise as afirmativas abaixo:

- I. Edema central de tamanho variado, quase que invariavelmente circundado por um eritema reflexo;
- II. O prurido está associado e às vezes sensação de queimação;
- III. Natureza efêmera, com a pele retornando ao seu aspecto normal geralmente dentro de uma a 24 horas.

Estão corretas:

- A) Apenas as afirmativas I e II;
- B) Apenas as afirmativas I e III;
- C) Apenas as afirmativas II e III;
- D) Todas as afirmativas.

QUESTÃO 44

O Edema Agudo de Pulmão (EAP) é uma forma grave de apresentação das descompensações cardíacas, constituindo uma emergência clínica que se manifesta por um quadro de insuficiência respiratória de rápido início e evolução. Sobre este tema, assinale a afirmativa incorreta:

- A) Na avaliação inicial do paciente o médico deve determinar se IAM está presente;
- B) O paciente deve receber oxigênio suplementar por máscara facial aberta com fluxo inicial de 5 a 10 L/ min;
- C) Ventilação invasiva está indicada na presença de rebaixamento do nível de consciência, no aparecimento de sinais clínicos de fadiga de musculatura acessória, nos casos de hipoxemia refratária e na presença de acidose respiratória;
- D) As drogas de primeira linha no tratamento do EAP são a teofilina e a aminofilina.

QUESTÃO 45

Não é uma característica da Enxaqueca:

- A) Localização unilateral;
- B) Miose e/ou ptose ipsilateral;
- C) Qualidade pulsátil;
- D) Durante a cefaleia ocorrer fotofobia.

QUESTÃO 46

Crises convulsivas são, com frequência, o motivo por que os pacientes são levados ao pronto socorro. Sobre este tema, analise as afirmativas abaixo:

- I. A causa metabólica mais comum de crises convulsivas é a hipocalcemia;
- II. Entre as causas tóxicas de convulsão, a ingestão de álcool é a mais frequente;
- III. Descartando-se lesão encefálica aguda e tratando-se de uma crise única, não se administram drogas anticonvulsivantes.

Estão corretas:

- A) Apenas as afirmativas I e II;
- B) Apenas as afirmativas I e III;
- C) Apenas as afirmativas II e III;
- D) Todas as afirmativas.

QUESTÃO 47

Em relação à Urticária aguda, analise as afirmativas abaixo, classificando-as como (V) verdadeira ou (F) falsa, a seguir, assinale a alternativa que contém a sequência correta, de cima para baixo:

- () Geralmente é súbita com placas grandes acompanhadas com frequência, de fenômenos gerais; duram geralmente horas;
- () As causas mediadas pela IgA são mais comuns neste tipo de urticária e podem ser diagnosticadas pelo teste cutâneo ou dosagem de IgA específica (RAST);
- () Quanto às drogas, a maior causa de urticárias agudas por drogas é devido aos anti-inflamatórios não hormonais e analgésicos, talvez pela automedicação que é prática frequente em nosso meio.

- A) V, F, V;
- B) F, F, V;
- C) V, V, F;
- D) F, V, F.



QUESTÃO 48

Um cateter balão na artéria pulmonar (Cateter de Swan-Ganz) deve ser considerado no caso do manejo de um paciente com Edema Agudo de Pulmão nas situações abaixo, EXCETO quando:

- A) O curso clínico do paciente está deteriorando;
- B) A recuperação do estado agudo não está conforme o esperado;
- C) Doses baixas de nitroglicerina ou nitroprussiato são necessárias para a estabilização clínica;
- D) Dobutamina ou dopamina são necessárias para aumentar a PA ou a perfusão periférica.

QUESTÃO 49

De acordo com o Protocolo de Diagnóstico e Manejo Clínico da Dengue do Ministério da Saúde, é incorreto afirmar que:

- A) A realização da prova do laço não é obrigatória para todos os casos suspeitos de dengue;
- B) A realização do hemograma para os casos de suspeita de dengue em pacientes com prova do laço negativa, sem sangramento espontâneo, sem sinais de alarme, sem condição especial, sem risco social e sem comorbidades será a critério médico e não mais obrigatória para todos os casos;
- C) Nos pacientes classificados como Grupo B (com prova do laço positiva ou manifestações hemorrágicas espontâneas sem repercussão hemodinâmica) a realização do hemograma é obrigatória;
- D) Em pacientes gestantes, idosos maiores de 65 anos e pacientes com DPOC, deve-se realizar tanto a prova do laço como o hemograma.

QUESTÃO 50

Na suspeita de meningite, está indicada a realização de tomografia computadorizada de crânio antes da punção lombar se houver na história ou no quadro clínico indicativos de maior possibilidade de herniação. Das alternativas abaixo, assinale aquela que não apresenta um desses indicativos:

- A) Rebaixamento de nível de consciência moderado a grave;
- B) Sinal neurológico focal;
- C) Papiledema ou outros sinais de hipertensão intracraniana;
- D) História de enxaqueca crônica.