

NOME DO CANDIDATO

Nº DE INSCRIÇÃO

ESCOLA

SALA

ORDEM

LEIA COM ATENÇÃO AS INSTRUÇÕES ABAIXO

INSTRUÇÕES GERAIS

- O candidato receberá do fiscal:
Um Caderno de Questões contendo **50 (cinquenta) questões** objetivas de múltipla escolha.
Uma Folha de Respostas personalizada para a Prova Objetiva.
- Ao ser autorizado o início da prova, verifique, no Caderno de Questões, se a numeração das questões e a paginação estão corretas e se não há falhas, manchas ou borrões. Se algum desses problemas for detectado, solicite ao fiscal outro caderno completo. Não serão aceitas reclamações posteriores.
- A totalidade da Prova terá a duração de **3h30 (três horas e trinta minutos)**, incluindo o tempo para preenchimento da Folha de Respostas da Prova Objetiva.
 - Iniciada a Prova, nenhum candidato poderá retirar-se da sala antes de decorridas **2h30 (duas horas e trinta minutos)** de prova, devendo, ao sair, entregar ao fiscal de sala, obrigatoriamente, o Caderno de Questões e a Folha de Respostas da Prova Objetiva. A Folha de Respostas da Prova Objetiva será o único documento válido para correção.
 - Não serão permitidas consultas a quaisquer materiais, uso de telefone celular ou outros aparelhos eletrônicos.
 - Caso seja necessária a utilização do sanitário, o candidato deverá solicitar permissão ao fiscal de sala, que designará um fiscal volante para acompanhá-lo no deslocamento, devendo manter-se em silêncio durante o percurso, podendo, antes da entrada no sanitário e, depois da utilização deste, ser submetido à revista com detector de metais. Na situação descrita, se for detectado que o candidato está portando qualquer tipo de equipamento eletrônico, será eliminado automaticamente do concurso.
- O candidato, ao terminar a prova, deverá retirar-se imediatamente do estabelecimento de ensino, não podendo permanecer nas dependências deste, bem como não poderá utilizar os sanitários.

INSTRUÇÕES – PROVA OBJETIVA

- Verifique se seus dados estão corretos na Folha de Respostas.
- A Folha de Respostas **NÃO** pode ser dobrada, amassada, rasurada, manchada ou conter qualquer registro fora dos locais destinados às respostas.
- Use caneta transparente de tinta preta.
- Assinale a alternativa que julgar correta para cada questão na Folha de Respostas.
- Para cada questão, existe apenas **1 (uma)** resposta certa – não serão computadas questões não assinaladas ou que contenham mais de uma resposta, emendas ou rasuras.
- O modo correto de assinalar a alternativa é cobrindo, completamente, o espaço a ela correspondente, conforme modelo abaixo:

- Todas as questões deverão ser respondidas.

OS TEXTOS E AS QUESTÕES FORAM REDIGIDOS CONFORME O NOVO ACORDO ORTOGRÁFICO DA LÍNGUA PORTUGUESA, MAS ESTE NÃO SERÁ COBRADO NO CONTEÚDO.

Espaço reservado para anotação das respostas - O candidato poderá destacar e levar para conferência.

NOME DO CANDIDATO

Nº DE INSCRIÇÃO

1	2	3	4	5	6	7	8	9	10	11	12	13	14	15	16	17	18	19	20	21	22	23	24	25
26	27	28	29	30	31	32	33	34	35	36	37	38	39	40	41	42	43	44	45	46	47	48	49	50

LÍNGUA PORTUGUESA

Leia o texto adaptado abaixo para responder às questões de 1 a 3.

Todos os países que reduziram a maioria penal não diminuíram a violência

Por Frei Betto

Voltou à pauta do Congresso, por insistência do PSDB, a proposta de criminalizar menores de 18 anos via redução da maioria penal.

De que adianta? Nossa legislação já responsabiliza toda pessoa acima de 12 anos por atos ilegais. Segundo o Estatuto da Criança e do Adolescente, o menor infrator deve merecer medidas socioeducativas, como advertência, obrigação de reparar o dano, prestação de serviço à comunidade, liberdade assistida, semiliberdade e internação. A medida é aplicada segundo a gravidade da infração.

Nos 54 países que reduziram a maioria penal, não se registrou redução da violência. A Espanha e a Alemanha voltaram atrás na decisão de criminalizar menores de 18 anos. Hoje, 70% dos países estabelecem 18 anos como idade penal mínima.

O índice de reincidência em nossas prisões é de 70%. Não existe, no Brasil, política penitenciária, nem intenção do Estado de recuperar os detentos. Uma reforma prisional seria tão necessária e urgente quanto a reforma política. As delegacias funcionam como escola de ensino fundamental para o crime; os cadeiões, como ensino médio; as penitenciárias, como universidades.

O ingresso precoce de adolescentes em nosso sistema carcerário só faria aumentar o número de bandidos, pois tornaria muitos deles distantes de qualquer medida socioeducativa. Ficariam trancafiados como mortos-vivos, sujeitos à violência, inclusive sexual, das facções que reinam em nossas prisões.

Já no sistema socioeducativo, o índice de reincidência é de 20%, o que indica que 80% dos menores infratores são recuperados.

Nosso sistema prisional já não comporta mais presos. No Brasil, eles são, hoje, 500 mil, a quarta maior população carcerária do mundo. Perdemos apenas para os EUA (2,2 milhões), China (1,6 milhão) e Rússia (740 mil).

Reduzir a maioria penal é tratar o efeito, e não a causa. Ninguém nasce delinquente ou criminoso. Um jovem ingressa no crime devido à falta de escolaridade, de afeto

familiar, e por pressão consumista que o convence de que só terá seu valor reconhecido socialmente se portar determinados produtos de grife.

Enfim, o menor infrator é resultado do descaso do Estado, que não garante a tantas crianças creches e educação de qualidade; áreas de esporte, arte e lazer; e a seus pais trabalho decente ou uma renda mínima para que possam subsistir com dignidade em caso de desemprego.

Portanto, não basta reduzir a maioria penal e instalar UPPs em áreas consideradas violentas. O traficante não espera que seu filho seja bandido, e sim doutor. Por que, junto com a polícia pacificadora, não ingressam, nas áreas dominadas por bandidos, escolas, oficinas de música, teatro, literatura e praças de esportes?

Punidos deveriam ser aqueles que utilizam menores na prática de crimes. E eles costumam ser hóspedes do Estado que, cego, permite que dentro das cadeias as facções criminosas monitorem, por celulares, todo tipo de violência contra os cidadãos.

Que tal criminalizar o poder público por conivência com o crime organizado? Bem dizia o filósofo Carlito Maia: "O problema do menor é o maior."

1. De acordo com o texto, analise as assertivas abaixo.
 - I. O autor do texto defende que não adianta reduzir a maioria penal, pois, no Brasil, não há intenção quanto à recuperação dos presos nem há política penitenciária, fazendo com que os adolescentes se distanciem de medidas socioeducativas e fiquem sujeitos à violência.
 - II. Defende-se, no texto, que devem ser garantidos creches e educação de qualidade, por exemplo, às crianças e trabalho digno ou uma renda mínima para os pais como forma de tratar a causa e não o efeito.
 - III. Defende-se, no texto, que os adultos devem ser punidos em vez de punir os menores de idade, uma vez que os pais devem se responsabilizar totalmente pelos atos praticados por seus filhos.

É correto o que se afirma em

- (A) II e III, apenas.
- (B) I e II, apenas.
- (C) I, apenas.
- (D) I e III, apenas.
- (E) I, II e III.

2. Observe o trecho transcrito do texto e, em seguida, assinale a alternativa que apresenta um sinônimo da palavra destacada de acordo com o contexto.

“(...) a seus pais trabalho decente ou uma renda mínima para que possam **subsistir** com dignidade em caso de desemprego.”

- (A) Trabalhar.
- (B) Progredir.
- (C) Aprimorar-se.
- (D) Sobreviver.
- (E) Encher-se.

3. Observe a oração abaixo e, em seguida, assinale a alternativa em que a conjunção destacada estabeleça o **mesmo** sentido e tenha a **mesma** classificação que a conjunção destacada na oração abaixo.

“**Portanto**, não basta reduzir a maioria penal e instalar UPPs em áreas consideradas violentas.”

- (A) **Ainda que** medidas socioeducativas sejam implantadas, decisões mais rígidas devem ser tomadas.
- (B) **Desde que** a polícia começou a agir naquela região, o índice de criminalidade diminuiu.
- (C) O índice de roubo seguido de morte aumentou naquele bairro. **Logo**, medidas devem ser tomadas para garantir a segurança dos moradores.
- (D) É preciso garantir educação de qualidade **a fim de que** o índice de criminalidade diminua.
- (E) **Conforme** veiculado na mídia, houve rebelião.

4. De acordo com a norma-padrão da Língua Portuguesa e quanto à concordância verbal, assinale a alternativa correta.

- (A) Fomos nós quem flagrou o ladrão no momento do roubo.
- (B) Perto de 50 detentos fugiu de um presídio do interior de São Paulo.
- (C) Não se poupou esforços para prender aquela quadrilha.
- (D) Construiu-se novos postos policiais na região metropolitana.
- (E) Parecem haver graves problemas com a segurança pública.

5. De acordo com a norma-padrão da Língua Portuguesa e quanto à ortografia, assinale a alternativa correta.

- (A) Aquele policial lidou com muitos casos de fraticídio.
- (B) Eles estavam tentando compreender o esteriótipo do assassino.
- (C) A polícia detectou que o assassino era misantropo.
- (D) Prostou o ladrão de um só golpe.
- (E) O caso do assassinato daquela criança repercutiu em toda a imprensa.

6. De acordo com a norma-padrão da Língua Portuguesa e quanto à ocorrência de crase, assinale a alternativa correta.

- (A) O delegado referiu-se à casos de estupro na região central.
- (B) A mulher foi morta à machadadas pelo próprio marido.
- (C) O caso é sigiloso e não interessa à nenhuma pessoa aqui presente.
- (D) A vítima chegou à gritar, mas ninguém a acudiu.
- (E) O investigador referiu-se àquele infrator com desprezo.

7. De acordo com a norma-padrão da Língua Portuguesa e quanto à regência verbal, assinale a alternativa correta.

- (A) O resultado do julgamento não agradou o público.
- (B) A decisão implicou à prisão de cinco adolescentes.
- (C) Ao toque da campainha, não entre e não saia do pavilhão.
- (D) O delegado procederá ao inquérito.
- (E) “Prefiro ser morto do que ser preso”, disse o menor infrator.

8. De acordo com a norma-padrão da Língua Portuguesa e quanto à acentuação, assinale a alternativa correta.

- (A) O policial era o melhor no seu míster.
- (B) Os policiais fecharam o circuito para que não fosse invadido.
- (C) O carcereiro recém-admitido foi espancado até a morte.
- (D) O carro da polícia ía na contramão quando capotou.
- (E) Últimamente, os internos estão tranquilos.

9. De acordo com a norma-padrão da Língua Portuguesa e quanto à pontuação, assinale a alternativa correta.

- (A) A elaboração de planejamento preventivo de mediação de conflito, exige que medidas de contenção, no local sejam feitas, de modo que os adolescentes, fiquem, de certa forma, ali confinados, evitando que, haja alastramento no espaço físico do Centro de Atendimento.
- (B) A elaboração de planejamento preventivo de mediação de conflito exige que medidas de contenção, no local, sejam feitas, de modo que os adolescentes fiquem de certa forma ali confinados, evitando que haja alastramento no espaço físico do Centro de Atendimento.
- (C) A elaboração, de planejamento preventivo, de mediação de conflito exige que: medidas de contenção no local sejam feitas, de modo que os adolescentes, fiquem de certa forma ali confinados, evitando que haja: alastramento no espaço físico do Centro de Atendimento.
- (D) A elaboração de planejamento, preventivo de mediação de conflito, exige que medidas de contenção, no local, sejam feitas, de modo que os adolescentes, fiquem de certa forma ali confinados, evitando que haja alastramento, no espaço físico do Centro de Atendimento.
- (E) A elaboração de planejamento preventivo de mediação de conflito, exige que medidas de contenção, no local, sejam feitas, de modo que os adolescentes, fiquem de certa forma ali confinados, evitando que haja alastramento, no espaço físico do Centro de Atendimento.

10. De acordo com a norma-padrão da Língua Portuguesa e quanto à ortografia, assinale a alternativa correta.

- (A) A polícia encontrou uma cápsula deflagrada no local do crime.
- (B) O olhar do assassino era funério.
- (C) A vítima foi decaptada e jogada no rio.
- (D) O acusado não tem condições de custiar sua própria defesa.
- (E) Foi preso por ato obsceno.

MATEMÁTICA

11. Assinale a alternativa que apresenta o conjunto imagem da função abaixo.

$$f(x) = \frac{2\text{sen}(x)}{3}$$

- (A) $\text{Im} = [-1; 1]$
- (B) $\text{Im} = \left[0; \frac{2}{3}\right]$
- (C) $\text{Im} = \left[-\frac{2}{3}; \frac{2}{3}\right]$
- (D) $\text{Im} = [2; 3]$
- (E) $\text{Im} = \mathbb{R}$

12. Em uma empresa, 4 funcionários pintam à mão 40 canecas personalizadas em 3 dias. Com o advento da festa da padroeira da cidade, tornou-se necessário que fossem pintadas 1.200 canecas em 12 dias. Diante do exposto, assinale a alternativa que apresenta quantos funcionários, de mesma capacidade que os primeiros, são necessários para que o trabalho seja entregue no prazo.

- (A) 10.
- (B) 15.
- (C) 20.
- (D) 25.
- (E) 30.

13. Com a proximidade das festas de fim de ano, uma instituição assistencial arrecadou brinquedos para que fossem distribuídos às crianças em duas ocasiões: na primeira, 45% dos brinquedos foram doados; na segunda, 15%. Verificou-se que ainda restaram 90 brinquedos guardados. Pode-se concluir, então, que a quantidade de brinquedos arrecadados foi

- (A) 435.
- (B) 375.
- (C) 225.
- (D) 195.
- (E) 160.

14. Um luthier (profissional especializado na fabricação e manutenção de instrumentos de corda com caixa de ressonância) fabricava 40.000 instrumentos anualmente. Há três anos, sua produção vem sofrendo queda segundo a função: $P = 40.000 \cdot (0,1)^x$. Diante do exposto, é correto afirmar que a expectativa de produção, ao final destes três anos, é de
- (A) 4.000 instrumentos.
 (B) 400 instrumentos.
 (C) 40 instrumentos.
 (D) 4 instrumentos.
 (E) 40.000 instrumentos.

15. Observe o gráfico abaixo.

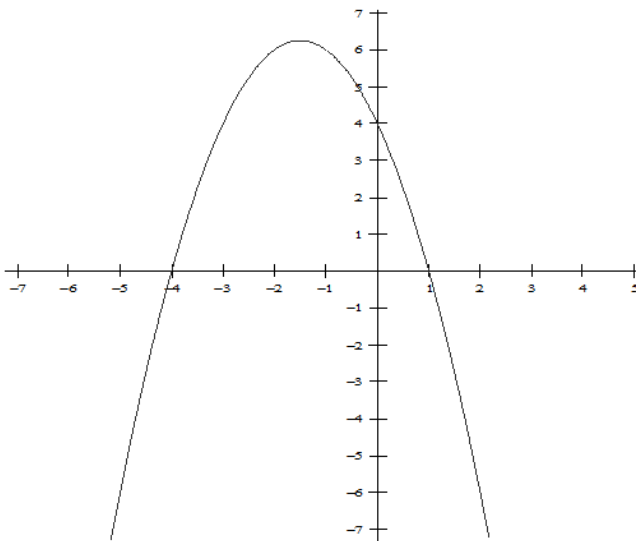

Diante do exposto, assinale a alternativa que apresenta a função que **melhor** representa os dados contidos no gráfico.

- (A) $f(x) = 2x + 4$
 (B) $f(x) = 2\log(x)$
 (C) $f(x) = x^2 - 4x + 4$
 (D) $f(x) = -x^2 + 2x - 4$
 (E) $f(x) = -x^3 - 3x + 4$

16. Uma quantidade de livros pode ser disposta de forma que eles fiquem agrupados de dois em dois, independentemente da ordem, formando, então, 10 agrupamentos. Diante do exposto, é correto afirmar que a quantidade de livros desta condição é
- (A) 25.
 (B) 13.
 (C) 10.
 (D) 5.
 (E) 3.

17. Um prédio de apartamentos residenciais decidiu trocar sua caixa de água para que pudesse garantir melhor o abastecimento. Para isso, instalou uma caixa cilíndrica com raio de 9m e altura de 10m. Estando cheia, é correto afirmar que a quantidade de litros de água que a caixa poderá oferecer é de
 (**Dados:** considere $\pi = 3$).
- (A) 2.970.000.
 (B) 2.430.000.
 (C) 2.350.000.
 (D) 2.290.000.
 (E) 1.840.000.

18. Em uma urna, existem 20 bolas numeradas de 1 a 20. Se retirarmos, ao acaso, uma destas bolas, a probabilidade de ela ter um número múltiplo de três ou par é de
- (A) $\frac{3}{10}$.
 (B) $\frac{5}{3}$.
 (C) $\frac{2}{9}$.
 (D) $\frac{4}{5}$.
 (E) $\frac{1}{7}$.

19. Um investidor aplicou R\$200.000,00 em um fundo de investimento que rendia juros simples de 36% a.a.. Deixou seu dinheiro aplicado durante 18 meses. Assinale a alternativa que apresenta o montante resgatado ao final do período.
- (A) R\$360.000,00.
 (B) R\$326.000,00.
 (C) R\$312.000,00.
 (D) R\$308.000,00.
 (E) R\$302.000,00.

20. O perímetro de um retângulo é 55m. O lado maior é o quádruplo do lado menor. Assinale a alternativa que apresenta a área deste retângulo.

- (A) 121m².
- (B) 123m².
- (C) 125m².
- (D) 127m².
- (E) 129m².

CONHECIMENTOS BÁSICOS

21. Considerando o disposto no artigo 142, do Estatuto da Criança e do Adolescente (ECA), assinale a alternativa que preenche correta e respectivamente as lacunas.

Os menores de _____ anos serão _____ e os maiores de _____ e menores de _____ anos _____ por seus pais, tutores ou curadores, na forma da legislação civil ou processual.

- (A) dezoito/ assistidos/ dezoito/ vinte e um/ representados
- (B) dezesseis/ assistidos/ dezesseis/ vinte e um/ representados
- (C) dezesseis/ representados/ dezesseis/ vinte e um/ assistidos
- (D) dezoito/ representados/ dezoito/ vinte e um/ assistidos
- (E) dezesseis/ representados/ dezesseis/ dezoito/ assistidos

22. O artigo 145, do ECA, dispõe que os Estados e o Distrito Federal poderão criar varas especializadas e exclusivas da infância e da juventude, cabendo ao(à)

- (A) Poder Judiciário estabelecer sua proporcionalidade por número de habitantes, dotá-las de infraestrutura e dispor sobre o atendimento, inclusive em plantões.
- (B) Ministério Público estabelecer sua proporcionalidade por número de habitantes, dotá-las de infraestrutura e dispor sobre o atendimento, inclusive em plantões.
- (C) Fundação Casa estabelecer sua proporcionalidade por número de habitantes, dotá-las de infraestrutura e dispor sobre o atendimento, inclusive em plantões.
- (D) Poder Executivo Federal estabelecer sua proporcionalidade por número de habitantes, dotá-las de infraestrutura e dispor sobre o atendimento, inclusive em plantões.
- (E) Poder Executivo Estadual estabelecer sua proporcionalidade por número de habitantes, dotá-las de infraestrutura e dispor sobre o atendimento, inclusive em plantões.

23. Compete à União, aos Estados e ao Distrito Federal legislar concorrentemente sobre

- (A) preservação das florestas, da fauna e da flora.
- (B) proteção ao meio ambiente e combate à poluição em qualquer de suas formas.
- (C) promoção de programas de construção de moradias e melhoria das condições habitacionais e de saneamento básico.
- (D) proteção ao patrimônio histórico, cultural, artístico, turístico e paisagístico.
- (E) registro, acompanhamento e fiscalização das concessões de direitos de pesquisa e exploração de recursos hídricos e minerais em seus territórios.

24. Conforme o disposto no artigo 26, da Constituição Federal de 1988, incluem-se entre os bens dos Estados as

- I. águas superficiais ou subterrâneas, fluentes, emergentes e em depósito, ressalvadas, neste caso, na forma da lei, as decorrentes de obras da União.
- II. áreas, nas ilhas oceânicas e costeiras, que estiverem no seu domínio, excluídas aquelas sob domínio da União, Municípios ou terceiros.
- III. ilhas fluviais e lacustres não pertencentes aos Municípios de outros Estados.
- IV. terras devolutas não compreendidas entre as da União.

É correto o que está contido em

- (A) I e II, apenas.
- (B) II e IV, apenas.
- (C) I, III e IV, apenas.
- (D) I e III, apenas.
- (E) I, II e IV, apenas.

25. Segundo a Constituição Federal de 1988, constitui(em) crime(s) de responsabilidade do Prefeito Municipal:

- I. efetuar repasse que supere os limites definidos na Constituição Federal de 1988.
- II. não enviar o repasse até o dia vinte de cada mês.
- III. enviar o repasse a menor em relação à proporção fixada na Lei Orçamentária.

É correto o que está contido em

- (A) I, apenas.
- (B) II, apenas.
- (C) I, II e III.
- (D) I e III, apenas.
- (E) III, apenas.

PSICÓLOGO (CONHECIMENTOS ESPECÍFICOS)

26. Segundo a Resolução do CFP nº 007/2003, o Psicólogo, na elaboração de documentos escritos, baseará suas informações na observância

- (A) dos princípios técnicos e nos dispositivos que norteiam a própria demanda.
- (B) das orientações do conselho regional ao qual está inserido.
- (C) dos princípios e dispositivos do Código de Ética Profissional do Psicólogo.
- (D) dos diferentes modelos institucionais já adotados para atuar de forma padronizada.
- (E) das atualizações do CFP, relativas ao Manual de Elaboração de Documentos Escritos produzidos pelo Psicólogo, decorrentes de avaliação psicológica.

27. Sobre o registro de informações decorrentes da prestação de serviços psicológicos, marque V para verdadeiro ou F falso e, em seguida, assinale a alternativa que apresenta a sequência correta.

- () O registro documental é material valioso e sigiloso, devendo ser acessado somente pelo Psicólogo e pela instituição a qual presta o serviço.
- () A obrigatoriedade do registro documental está prevista na Resolução nº 001/2009.
- () O prontuário deve ser mantido atualizado e organizado pelo Psicólogo que acompanha o procedimento.
- () O supervisor técnico deve solicitar do estagiário registro de todas as atividades e acontecimentos que ocorrerem com os usuários do serviço psicológico prestado.

- (A) V/ F/ V/ V
- (B) F/ V/ V/ V
- (C) V/ F/ F/ V
- (D) F/ F/ V/ F
- (E) F/ V/ V/ F

28. A avaliação de demanda e a definição de objetivos do trabalho são processos que devem contemplar, obrigatoriamente,

- (A) os registros documentais dispostos na Resolução do CFP nº 005/2010, especialmente quando esses registros estão em forma de prontuário.
- (B) a estrutura dos registros de um parecer psicológico.
- (C) todo o processo de métodos e técnicas previstos no diagnóstico psicológico.
- (D) uma das partes dispostas para estabelecer os critérios de avaliação em formulários de testes psicológicos.
- (E) o detalhamento do construto variável/ invariável dos testes que o profissional pretende aplicar.

29. Acerca dos crimes e das infrações administrativas, tratados no Estatuto da Criança e do Adolescente (ECA), assinale a alternativa **incorreta**.

- (A) Os crimes definidos no ECA são de ação pública condicionada.
- (B) A hospedagem de criança ou de adolescente desacompanhado dos pais ou responsável, ou sem autorização escrita desses ou da autoridade judiciária, em motel ou congênere, implicará pena de multa.
- (C) Aplicam-se aos crimes definidos no ECA as normas da Parte Geral do Código Penal.
- (D) A autoridade policial responsável pela apreensão de criança ou adolescente que deixar de fazer imediata comunicação à autoridade judiciária competente e à família do apreendido ou à pessoa por ele indicada estará sujeito à pena de detenção de seis meses a dois anos.
- (E) Publicações em revistas destinadas ao público infanto-juvenil contendo ilustrações, fotografias, legendas, crônicas ou anúncios de bebidas alcoólicas, e desrespeitando os valores éticos e sociais da pessoa e da família, configurarão pena de multa de três a vinte salários de referência, duplicando-se a pena em caso de reincidência, sem prejuízo de apreensão da revista ou publicação.

30. Avaliar os riscos envolvidos, tanto pelos procedimentos, como pela divulgação dos resultados, com o objetivo de proteger pessoas, grupos, organizações e comunidades envolvidas, é uma conduta que o Psicólogo deve cumprir e se responsabilizar, segundo o artigo 16 do Código de Ética Profissional do Psicólogo, diante de

- I. situações em que se configure a utilização de registros e observação de criança, adolescente ou interdito, sem perspectivas de promover medidas em seu benefício.
- II. encaminhamentos à equipe multiprofissional para complemento de informações prontuárias.
- III. realização de estudos, pesquisas e atividades voltadas para a produção de conhecimento e desenvolvimento de tecnologias.

É correto o que está contido em

- (A) I, apenas.
- (B) II, apenas.
- (C) III, apenas.
- (D) I e II, apenas.
- (E) II e III, apenas.

31. Segundo o Código de Ética Profissional do Psicólogo, é correto afirmar que prestar serviços profissionais em situações de calamidade pública ou de emergência é

- (A) uma contribuição, visando à dignidade da coletividade humana.
- (B) um princípio fundamental amparado pelo que prevê a Declaração dos Direitos Humanos.
- (C) dever fundamental do Psicólogo, sendo um dos itens de suas responsabilidades.
- (D) uma opção de trabalho voluntário do profissional diante de situações complexas extremas.
- (E) uma obrigação prevista no código, mas a cumprir somente se convocado, podendo declinar, salvo por impedimento de motivo relevante.

32. É correto afirmar que os itens de identificação do relatório psicológico devem compor registros de

- (A) justificativa de demanda, finalidade do documento, exposição de motivos e conclusão.
- (B) informação do caso, identificação, análise, conclusão e encaminhamento, se necessário.
- (C) nome e sobrenome do solicitante, procedimentos, descrição de demanda e encaminhamento.
- (D) identificação, descrição da demanda, procedimento, análise e conclusão.
- (E) nome e sobrenome do cliente, registro do nome completo do Psicólogo com sua inscrição no CRP, finalidade do documento, análise e encaminhamento, se necessário.

33. São drogas psicoativas: álcool, maconha, cocaína, chá, diazepam, nicotina, heroína etc., ou qualquer substância química que, quando ingerida,

- (A) provoque inquietação, náusea e dependências diversas.
- (B) cause alucinações e ideias delirantes, além de alterações motoras.
- (C) provoque e/ou modifique uma ou várias funções do sistema nervoso central, produzindo efeitos psíquicos e comportamentais.
- (D) acentue o distanciamento afetivo ou efeito reverso de volição corporal "imposta de fora" como busca de ganho em contato interpessoal e do convívio social.
- (E) provoque um ganho reativo de humor, aumento de apetite, distímia e aceleração cardíaca.

34. Leia o trecho abaixo e, em seguida, assinale a alternativa que preenche correta e respectivamente as lacunas.

Denominam-se psicoses _____ aqueles quadros psicóticos causados diretamente pela ação da droga sobre o cérebro, de curta duração, que remitem na medida em que a substância desaparece do organismo. Já as psicoses _____ por drogas duram dias ou, no máximo, semanas, manifestando-se como quadros paranoides ou polimorfos, por exemplo.

- (A) residuais/ funcionais
- (B) funcionais/ disfuncionais
- (C) afetivas/ prolongadas
- (D) mórbidas/ hiperfágicas
- (E) tóxicas/ induzidas

35. Conforme estabelecido no ECA, com relação à habilitação de pretendentes à adoção, os postulantes à adoção, domiciliados no Brasil, apresentarão petição inicial na qual conste, entre outros dados,

- I. qualificação completa e dados familiares.
- II. atestados de sanidade física e mental e certidão de antecedentes criminais.
- III. comprovante de renda e domicílio e certidão negativa de distribuição cível.

É correto o que está contido em

- (A) I, apenas.
- (B) II, apenas.
- (C) I e II, apenas.
- (D) II e III, apenas.
- (E) I, II e III.

36. A utilização de avaliação psicológica, psicossocial e sociocultural, a fim de observar o padrão de relações interpessoais, relações objetivas, dinâmica familiar, bem como a interação como "subgrupo" cultural ao qual o paciente pertence, seus valores, além de histórico legal de brigas, roubos, prisões, crimes cometidos, dizem respeito

- (A) ao levantamento global para identificação de demanda em indivíduos infratores.
- (B) a alguns itens a serem avaliados na história de pacientes com abuso e/ou dependência de drogas.
- (C) a alguns itens a serem avaliados na história de adolescentes resgatados em situação de risco.
- (D) aos aspectos a serem observados em pacientes com alterações nas funções psíquicas compostas relativas à personalidade do sujeito.
- (E) à anamnese psicopatológica utilizada em instituições psiquiátricas diversas, com foco em pacientes esquizofrênicos.

37. Leia o trecho abaixo e, em seguida, assinale a alternativa que preenche corretamente a lacuna.

“Um fenômeno é sempre biológico em suas raízes e social em sua extensão final. Mas, nós não nos devemos esquecer, também, de que, entre esses dois, ele é mental.” Assim começa uma definição da psicopatologia, na visão de Jean Piaget. Ou seja, a psicopatologia é um ramo da ciência que trata da natureza essencial da saúde mental e tem boa parte de suas raízes na tradição _____, quando estudada nas obras de grandes alienistas do passado, propiciando a observância nos últimos dois séculos.

- (A) médica
- (B) filosófica
- (C) autônoma
- (D) neurológica
- (E) fisiológica

38. Quando se estuda os sintomas psicopatológicos, costuma-se observar a estrutura básica de comportamentos, tais como ideias obsessivas, labilidade afetiva, delírio etc., e também a forma como se preenche essa alteração estrutural no indivíduo, seja em forma de culpa, cunho religioso, perseguição etc.. A estes dois enfoques básicos, é correto afirmar que se trata de aspectos como

- (A) diagnóstico e causa.
- (B) avaliação e *screening* (rastreamento).
- (C) forma e conteúdo dos sintomas.
- (D) descrição e conclusão.
- (E) manifestação e causa.

39. Sobre as três regras básicas a serem seguidas ao fazer uma entrevista psiquiátrica, correlacione as colunas abaixo e, em seguida, assinale a alternativa que apresenta a sequência correta.

1. Utilizar entrevista de forma aberta, permitindo que fale de forma mais fluente e espontânea.	() Pacientes organizados (mentalmente), fora de um “estado psicótico”.
2. Utilizar entrevista de forma mais estruturada, em que o entrevistador fala mais, fazendo perguntas simples e fáceis de serem compreendidas e respondidas.	() Pacientes paranoides, ou com capacidade cognitiva limitada.
3. Iniciar com perguntas neutras e, gradativamente, formular perguntas mais complexas.	() Pacientes desorganizados ou “travados” por um alto nível de ansiedade.

- (A) 1/ 3/ 2
- (B) 2/ 3/ 1
- (C) 3/ 2/ 1
- (D) 2/ 1/ 3
- (E) 3/ 1/ 2

40. Sobre as funções do Ministério Público previstas no ECA, marque V para verdadeiro ou F para falso e, em seguida, assinale a alternativa que apresenta a sequência correta.

- () A intimação do Ministério Público será feita por meio de publicação no Diário Oficial da União.
 - () A falta de intervenção do Ministério Público acarreta a suspensão do feito, que será declarada de ofício pelo juiz.
 - () As manifestações processuais do representante do Ministério Público deverão ser fundamentadas.
- (A) V/ F/ V
 - (B) F/ V/ F
 - (C) F/ F/ V
 - (D) V/ V/ V
 - (E) F/ F/ F

41. Quanto aos aspectos básicos de interpretação e ao significado dos aspectos gerais dos desenhos, diante da análise de uma produção gráfica, pode-se afirmar que ela pode ser feita por meio de três processos em interpenetração, vinculados

- (A) à percepção, à situação e à expressão.
- (B) a relato, à percepção e à projeção.
- (C) a grafismo, à avaliação e à conclusão.
- (D) à adaptação, à expressão e à projeção.
- (E) à ação, à reação e à projeção.

42. Sobre os crimes e infrações administrativas descritos no Estatuto da Criança e do Adolescente (ECA), é previsto, no artigo 230, que “privar a criança ou o adolescente de sua liberdade, procedendo à sua apreensão sem estar em flagrante de ato infracional” incide detenção de seis meses a dois anos. O presente artigo informa que a pena deve ainda ser aplicada se

- (A) a privação for feita sem uma ordem escrita da autoridade judiciária competente.
- (B) a privação for mantida, diante de ordenação de liberação da criança ou do adolescente, tão logo se tenha conhecimento da ilegalidade da apreensão.
- (C) na privação, ocorrerem episódios de vexame ou constrangimento.
- (D) a privação for feita sem imediata comunicação à autoridade competente.
- (E) a privação for feita sem imediata comunicação ao apreendido ou à pessoa por ele indicada.

43. No que concerne ao ECA, sobre o direito à convivência familiar e comunitária, marque V para verdadeiro ou F para falso e, em seguida, assinale a alternativa que apresenta a sequência correta.

- () A falta ou a carência de recursos materiais constitui motivo suficiente para a perda ou a suspensão do pátrio poder, devendo, para tal, ser constituída família substituta para prover a criança ou o jovem adolescente de suas necessidades.
- () O reconhecimento do estado de filiação da criança ou adolescente é direito personalíssimo, indisponível e imprescritível, podendo ser aplicado contra os pais ou seus herdeiros.
- () Entende-se por família natural a comunidade formada pelos pais ou qualquer deles e seus descendentes.
- () Na colocação da família substituta, o artigo 28, parágrafo 1º, estabelece que, sempre que possível, os responsáveis serão notificados para serem ouvidos e considerados sobre a guarda incumbida do menor.

- (A) V/ F/ V/ V
- (B) F/ V/ V/ V
- (C) V/ F/ F/ V
- (D) F/ F/ V/ V
- (E) F/ V/ V/ F

44. No desenvolvimento das operações concretas, a criança já possui autonomia de pensamento, o que significa pensar de acordo com um conjunto próprio de normas, em que, antes de aceitar os valores já definidos pelos outros, o raciocínio os avalia. A essa autonomia relacionada diretamente a seu desenvolvimento afetivo dá-se o nome de

- (A) abstração reflexiva.
- (B) independência cognitiva.
- (C) comunicação pessoal estabelecida.
- (D) autorregulação.
- (E) esquemas.

45. Leia o trecho abaixo e, em seguida, assinale a alternativa que preenche corretamente a lacuna.

Dentre as teorias da personalidade, os estudos de Carl Rogers apontam para perspectivas em que o indivíduo busque dentro de si a capacidade, ao menos latente, de compreender os fatores de sua vida que lhe causam infelicidade e dor, e, então, encontre a “chave” para reorganizar-se de forma a superar tais fatores. Dessa forma, a pessoa assume um compromisso de um _____ separado, compromisso esse que é uma profunda tentativa de descobrir e aceitar a natureza total de si. É dedicar-se à remoção das máscaras tão logo elas se formem.

- (A) *self*
- (B) olhar
- (C) espírito
- (D) comportamento
- (E) corpo

46. Acerca do regime disciplinar tratado no Título II, Capítulo VII, da Lei nº 12.594/2012, que institui o Sistema Nacional de Atendimento Socioeducativo (SINASE) e regulamenta a execução das medidas destinadas a adolescente que pratique ato infracional, todas as entidades de atendimento socioeducativo deverão, em seus respectivos regimentos, realizar a previsão de regime disciplinar que obedeça, dentre outros, aos seguintes princípios:

- I. sanção de duração determinada.
- II. enumeração explícita das garantias de defesa.
- III. apuração da falta disciplinar por comissão composta por, no mínimo, três integrantes, sendo um, obrigatoriamente, oriundo da equipe técnica.

É correto o que está contido em

- (A) I e II, apenas.
- (B) I e III, apenas.
- (C) I, II e III.
- (D) II e III, apenas.
- (E) II, apenas.

47. De acordo com a Lei nº 12.594/2012, assinale a alternativa **incorreta**.

- (A) Nenhum socioeducando poderá desempenhar função ou tarefa de apuração disciplinar ou aplicação de sanção nas entidades de atendimento socioeducativo.
- (B) O regime disciplinar depende da responsabilidade civil ou penal que advenha do ato cometido.
- (C) Não será aplicada sanção disciplinar sem expressa e anterior previsão legal ou regulamentar e o devido processo administrativo.
- (D) As escolas do Senai poderão ofertar vagas aos usuários do Sistema Nacional de Atendimento Socioeducativo (SINASE) nas condições a serem dispostas em instrumentos de cooperação celebrados entre os operadores do Senai e os gestores dos Sistemas de Atendimento Socioeducativo locais.
- (E) O regulamento interno estabelecerá as hipóteses de proibição da entrada de objetos na unidade de internação, vedando o acesso aos seus portadores.

48. Segundo o que prevê o regramento do Sistema Nacional de Atendimento Socioeducativo (SINASE), a avaliação e o acompanhamento da gestão do atendimento socioeducativo objetiva

- I. verificar o cumprimento das metas estabelecidas e elaborar recomendações aos gestores e operadores dos Sistemas.
- II. definir estratégias para a gestão de conflitos, vedada a previsão de isolamento cautelar.
- III. receber o adolescente e seus pais ou responsável e orientá-los sobre a finalidade da medida e a organização e funcionamento do programa.

É correto o que está contido em

- (A) I, apenas.
- (B) II, apenas.
- (C) III, apenas.
- (D) I e II, apenas.
- (E) II e III, apenas.

49. Com base na Lei nº 12.594/2012, o adolescente em cumprimento de medida socioeducativa que apresente indícios de transtorno mental, de deficiência mental, ou associadas, deverá ser avaliado por equipe técnica multidisciplinar e multissetorial. A respeito desse assunto, analise as assertivas abaixo.

- I. As competências, a composição e a atuação da equipe técnica deverão seguir, conjuntamente, as normas de referência do SUS e do SINASE, na forma do regulamento.
- II. A avaliação subsidiará a elaboração e execução da terapêutica a ser adotada.
- III. As informações produzidas na avaliação obedecerão plenamente ao princípio da publicidade.

É correto o que se afirma em

- (A) I, II e III.
- (B) I e III, apenas.
- (C) II e III, apenas.
- (D) I e II, apenas.
- (E) I, apenas.

50. Conforme o disposto no artigo 67 da Lei nº 12.594/2012, a visita do cônjuge, companheiro, pais ou responsáveis, parentes e amigos a adolescente a quem foi aplicada medida socioeducativa de internação observará dias e horários próprios definidos

- (A) pela Justiça da Infância e da Juventude.
- (B) pelo Psicólogo responsável pelo caso.
- (C) pela equipe do programa de atendimento.
- (D) pelo educador, em conjunto com o Psicólogo responsável.
- (E) pela direção do programa de atendimento.

