

PORTUGUÊS

01. Considere a piada abaixo:

O bêbado esta pendurado em um poste cantarolando, até que chega um guarda e diz:

— Desça já daí!

O bêbado desce e o guarda pergunta:

— Quem é você?

— Não se lembra de mim? Sou o mesmo de lá de cima!

Contribui(em) para a “graça” da piada:

- I. A surpresa, o desfecho inesperado, que ocorre com o último trecho do texto.
- II. A informação prévia de que se tratava realmente de um ébrio.
- III. O fato de que o ébrio não compreendeu o contexto do seu interlocutor.

Está(ão) correto(s) o(s) item(ns):

- A) I, apenas;
- B) II, apenas;
- C) I e II, apenas;
- D) I e III, apenas;
- E) I, II e III.

Considere a imagem abaixo e responda as questões 02, 03 e 04.



02. Pela imagem acima é possível concluir que:

- A) o garoto se irrita ao afirmar que tirou zero na avaliação.
- B) o garoto faz uma ameaça verbal a professora que lhe deu zero na avaliação.
- C) a professora corrige, mas não justifica o motivo do erro.
- D) a professora ao ver o garoto com uma arma de fogo se vê na obrigação de alterar o resultado da avaliação.
- E) a professora errou na nota obtida pelo aluno e achou melhor corrigi-la.

03. De acordo com a fala do garoto, podemos concluir que ocorre a predominância da função:

- A) poética
- B) metalinguística
- C) conativa
- D) expressiva
- E) fática

04. Ainda sobre a fala do garoto na charge acima, podemos concluir que:

- I. ocorre uma ruptura no uso da língua portuguesa;
- II. há registro de uma variante linguística social;
- III. há o registro da formalidade no uso da língua portuguesa.

Está(ão) correto(s) o(s) item(ns):

- A) I, apenas;
- B) II, apenas;
- C) I e II, apenas;
- D) I e III, apenas;
- E) I, II e III.

05. Considere a imagem abaixo e marque a alternativa correta.

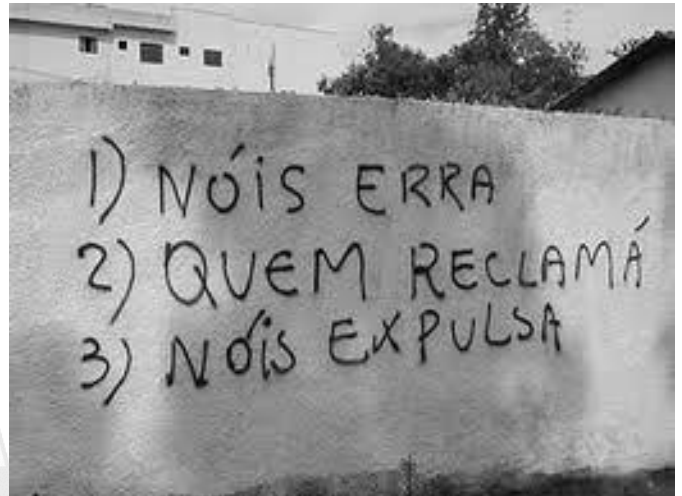

Linguisticamente, a forma mais adequada para o enunciado acima seria:

- A) Nós erramos. Quem reclamar, nós expulsaremos.
- B) Nós erramos, mas quem reclamar, nós expulsamos.
- C) Nós erra, quem reclama, nós expulsa.
- D) Nós erra, mas quem reclama, nós expulsa.
- E) Nós erremos, quem reclamar, nós expulsemos.

06. Sobre o uso pronominal, marque a alternativa correta.

- A) Nada faz-me querer sair de Pernambuco.
- B) Vou-me embora para Moreilândia.
- C) Em Moreilândia, a prova se realizará neste domingo pela manhã e tarde.
- D) Anita despediu-se, me beijando a face.
- E) Em tratando-se de negócios, João está sempre atento.

07. Na expressão: “É provável que ele chegue ainda hoje.”, temos:

- A) Oração Subordinada Substantiva Subjetiva
- B) Oração Subordinada Substantiva Objetiva Direta
- C) Oração Subordinada Substantiva Objetiva Indireta
- D) Oração Subordinada Substantiva Predicativa
- E) Oração Subordinada Substantiva Apositiva

08. No estudo da linguagem, sabemos que o paralelismo consiste em uma sequência de expressões com estrutura idêntica. Com base neste contexto, marque a ÚNICA alternativa INCORRETA.

- A) Mariana vende balas e biscoitos.
- B) Pedro falou para sua mãe que iria para o cinema e depois para a festa.
- C) Fagner tem dois sonhos a se realizar: ser jogador e ficar famoso.
- D) Dona Georgita pediu para seu filho ir na farmácia e depois passasse no supermercado.
- E) Geralda afirmou ao delegado ter ido ao colégio e ter ido ao mercado.

09. Marque, entre as alternativas abaixo, a que apresenta todas as palavras separadas corretamente.

- A) sols-tí-ci-o, al-fai-a-te, ba-lei-a
- B) pneu, rá-bu-la, tungs-tê-ni-o
- C) ap-to, psi-co-se, o-bso-le-to
- D) ad-vir, ab-so-lu-to, si-le-pse
- E) pai, cog-no-me, ar-le-quim

10. Considere o fragmento textual abaixo e marque a alternativa correta.

“O rato roeu a roupa do Rei de Roma.”

Este famoso enunciado tem como predominância, quanto às figuras de linguagem:

- A) metonímia
- B) aliteração
- C) eufemismo
- D) hipérbole
- E) antítese

CONHECIMENTOS GERAIS

11. Sabemos que Pernambuco está se preparando para receber uma montadora de automóveis que irá elevar ainda mais a economia do estado. Serão milhares de ofertas de emprego a serem gerados durante a instalação da Fiat, bem como, quando do início de produção. A cidade que irá instalar a primeira montadora de automóveis no estado consiste em:

- A) Abreu e Lima
- B) Caruaru
- C) Igarassú
- D) Paulista
- E) Goiana

12. Atualmente, o presidente do Tribunal de Justiça do Estado de Pernambuco corresponde a:

- A) Des. Jones Figueirêdo Alves
- B) Des. José Fernandes de Lemos
- C) Des. Bartolomeu Bueno de Freitas Moraes
- D) Des. Jovaldo Nunes Gomes
- E) Des. Alexandre Guedes Alcoforado Assunção

13. Assinale a alternativa abaixo que apresenta, economicamente, a maior empresa brasileira em valor de mercado.

- A) Itaú
- B) Vale
- C) Bradesco

- D) Bando do Brasil
- E) Petrobras

Considere o texto a seguir e responda a questão 14.

Da manga rosa
Quero gosto e o sumo.
Melão maduro, sapoti, juá.
Jaboticaba, teu olhar noturno;
Beijo travoso de umbú cajá.
Pele macia,
Ai! carne de cajú!
Saliva doce, doce mel,
Mel de uruçú.
Linda morena,
Fruta de vez temporana,
Caldo de cana caiana,
Vem me desfrutar!
Linda morena,
Fruta de vez temporana,
Caldo de cana caiana,
Vou te desfrutar!
Morena Tropicana,
Eu quero teu sabor.
Ai! Ai! Ioiô! Ioiô!

14. Trata-se de uma das músicas mais conhecidas do meio artístico brasileiro que é de autoria de:

- A) Chico César
- B) Zé Geraldo
- C) Caetano Veloso
- D) Maria Betânia
- E) Alceu Valença

15. Todos os artistas abaixo citados são de Pernambuco, EXCETO:

- A) Alceu Valença
- B) Nando Cordel
- C) Elba Ramalho
- D) Reginaldo Rossi
- E) Geraldo Azevedo

16. É sabido que Pernambuco será uma das sedes da Copa do Mundo em 2014, inclusive com a construção de um moderno estádio de futebol exclusivo para o evento na cidade de:

- A) Recife
- B) São Lourenço da Mata
- C) Carpina
- D) Olinda
- E) Jaboatão dos Guararapes

17. Moreilândia, conforme dados do censo IBGE de 2010, está com uma população estimada em:

- A) 09.766 habitantes
- B) 11.132 habitantes
- C) 17.876 habitantes
- D) 23.445 habitantes
- E) 27.090 habitantes

18. O gentílico utilizado para quem nasce em Moreilândia corresponde a:

- A) moreirense
- B) moreilano
- C) moreiense
- D) moreilense
- E) moreilanense

19. O prefeito eleito na cidade de Moreilândia para o quadriênio 1997-2000 foi:

- A) Valdemar Peixoto de Luna
- B) Antonio Primo de Queiroz
- C) Jose Miranda Filho
- D) João Angelim Cruz
- E) Jeser de Sa Vieira

20. Entender a importância das artes plásticas, torna-se caminho para reconhecer a sensibilidade intelectual de uma pessoa. Muitas vezes, é através de uma obra de arte que se percebe a personalidade do ser humano, bem como, sua expressão de sentimento. Assinale, entre as alternativas abaixo a que apresenta uma artista plástica brasileira:

- A) Clara Nunes
- B) Anita Malfatti
- C) Chiquinha Gonzaga
- D) Clarice Lispector
- E) Cecília Meireles

CONHECIMENTOS ESPECÍFICOS

21. Identifique dentre as opções abaixo a que apresenta apenas doenças provocadas por BACTÉRIAS:

- A) Raiva, Cólera e Hanseníase
- B) Sífilis, Hanseníase e Sarampo
- C) AIDS, Tuberculose e Escarlatina
- D) Rubéola, Sarampo e Tuberculose
- E) Tuberculose, Hanseníase e Cólera

22. Identifique dentre as opções abaixo a que apresenta apenas patologias provocadas por Agentes Virais:

- A) Sarampo, Raiva e Dengue
- B) Tuberculose, Sífilis e Hanseníase
- C) Poliomielite, Hanseníase e Erisipela
- D) Varicela, Cólera e Sarampo
- E) Cólera, Tuberculose e AIDS

23. Para que se obtenha uma proteção ideal contra a Poliomielite é necessário que a criança receba a Vacina Sabin de acordo com qual dos esquemas citados abaixo?

- A) 03 doses e 02 reforços
- B) 03 doses e 01 reforço
- C) 03 doses durante o 1º ano de vida
- D) 02 doses e 02 reforços
- E) 02 doses e 01 reforço

24. A indicação de Vacina BCG-ID é:

- A) Ao nascer, não importando o peso do RN
- B) Ao nascer, desde que o RN tenha mais de 2000g
- C) A partir do 1º mês de vida extrauterina
- D) A partir do 2º trimestre de vida extrauterina
- E) A partir do 6º mês de vida extrauterina

25. As Vacinas retiradas de um refrigerador devem ser acondicionadas em caixa térmica entre 20° e 08° C positivos num prazo que não deve exceder:

- A) 06 horas
- B) 08 horas
- C) 12 horas
- D) 24 horas
- E) Não há um prazo a ser obedecido, desde que as vacinas sejam devidamente mantidas entre as temperaturas citadas (de 20° a 08 ° C)

26. Para que adolescentes e adultos estejam em dia com a Vacina contra **Difteria-Tétano** (Dt dupla adulto), estes devem receber:

- A) 03 doses a cada decênio
- B) 02 doses a cada decênio
- C) 01 dose a cada 05 anos
- D) 02 doses a cada 05 anos
- E) 01 dose a cada 10 anos

27. A figura abaixo representa que importante **órgão** do corpo humano?

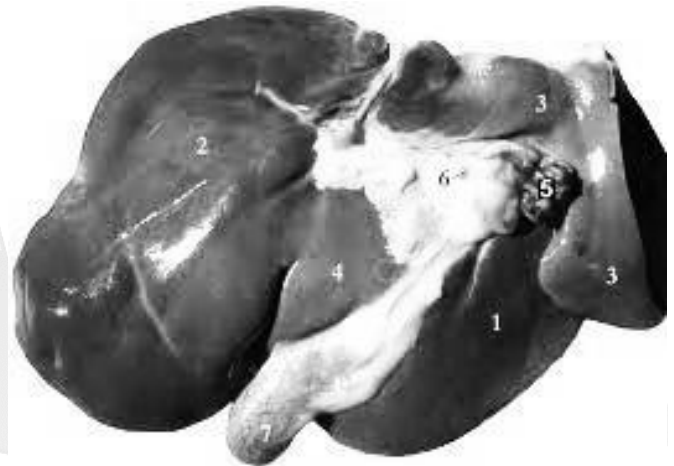

(Fonte:pt.wikipedia.org)

- A) Pulmão
- B) Rim
- C) Fígado
- D) Baço
- E) Pâncreas

28. Quando se faz alusão às **Esferas de Governo** no interior do Sistema Unificado de Saúde (SUS), estas devem ser entendidas como:

- A) O Executivo, o Legislativo e o Judiciário
- B) O setor Público e o setor Privado
- C) Os Ministros e os Secretários Estaduais e Municipais de Saúde
- D) A área Federal, a Estadual e a Municipal
- E) As Comissões Mistas de Seguridade social no âmbito do Governo Federal

29. Podemos citar como Princípios Gerais da **Reforma Sanitária** no Brasil todas as afirmativas abaixo, com EXCEÇÃO de:

- A) Integralidade na oferta dos serviços de saúde
- B) Descentralização de comando
- C) Unificação Institucional no setor saúde
- D) Centralização das decisões políticas em saúde
- E) Política de saúde controlada pela sociedade

30. De acordo com a **Constituição Federal** ora em vigor, é competência do **Sistema Único de Saúde (SUS)** executar ações de:

- A) Recuperação do meio ambiente
- B) Formação de recursos humanos no setor saúde
- C) Saneamento básico
- D) Construção de moradias
- E) Distribuição de alimentos

Advise