



PROCESSO SELETIVO para contratação de  
empregados do Serviço Social do Comércio - SESC BAHIA

# Auxiliar de Rouparia e Lavanderia

PROVA  
**F02 - P**  
TARDE

**ATENÇÃO:**  
Verifique se o código da prova deste caderno de questões confere com o seu cartão de respostas



TRANSCREVA EM ESPAÇO DETERMINADO NO SEU CARTÃO DE RESPOSTAS A FRASE  
DO ESCRITOR JORGE AMADO PARA EXAME GRAFOTÉCNICO

**"Meus livros falam sobre o povo e para o povo."**

## ATENÇÃO

● DURAÇÃO DA PROVA: 03h30min

● ESTE CADERNO CONTÉM 30 (TRINTA) QUESTÕES DE MÚLTIPLA ESCOLHA, CADA UMA COM 5 ALTERNATIVAS DE RESPOSTA – A, B, C, D e E – CONFORME DISPOSIÇÃO ABAIXO:

| Disciplinas          | Quantidade de questões | Valor de cada questão |
|----------------------|------------------------|-----------------------|
| Língua Portuguesa    | 10                     | 4                     |
| Matemática           | 10                     | 3                     |
| Conhecimentos Gerais | 10                     | 3                     |

● VERIFIQUE SE ESTE MATERIAL ESTÁ EM ORDEM, CASO CONTRÁRIO, NOTIFIQUE IMEDIATAMENTE O FISCAL.

● RESERVE OS 30 (TRINTA) MINUTOS FINAIS PARA MARCAR SEU CARTÃO DE RESPOSTAS.

## LEIA AS INSTRUÇÕES ABAIXO

- Após identificado e instalado na sala, você não poderá consultar qualquer material, enquanto aguarda o horário de início da prova.
- Siga, atentamente, a forma correta de preenchimento do Cartão de Respostas, conforme estabelecido no próprio.
- Não haverá substituição do Cartão de Respostas por erro do candidato.

### Por motivo de segurança:

- O candidato só poderá retirar-se definitivamente da sala após 1 (uma) hora do início efetivo da prova;
- Somente faltando 1 (uma) hora para o término da prova, o candidato poderá retirar-se levando o seu Caderno de Questões;
- O candidato que optar por se retirar sem levar o seu Caderno de Questões, não poderá copiar suas respostas por qualquer meio. O descumprimento dessa determinação será registrado em ata e acarretará a eliminação do candidato; e
- Ao terminar a prova, o candidato deverá retirar-se imediatamente do local, não sendo possível nem mesmo a utilização dos banheiros e/ou bebedouros.
- Ao terminar a prova, é de sua responsabilidade entregar ao fiscal o Cartão de Respostas assinado. Não se esqueça dos seus pertences.
- Os três últimos candidatos deverão permanecer na sala até que o último candidato entregue o Cartão de Respostas.
- O fiscal de sala não está autorizado a alterar qualquer destas instruções. Em caso de dúvida, solicite a presença do coordenador local.

**BOA PROVA!**

[www.funcab.org](http://www.funcab.org)

Leia o texto abaixo e responda às questões propostas.

### O Universo de Jorge Amado

Jorge Amado nunca pretendeu ser intérprete do Brasil, mas sempre o foi. Suas personagens são pessoas retiradas das ruas de Salvador; a Bahia que descreveu foi aquela dos costumes misturados, dos credos cruzados e das gentes de muitas cores e mistérios. Sua ficção é sempre repleta de atores tão reais como imaginados e seu mundo de romance é povoado de um universo a um só tempo pessoal e partilhado socialmente. Por isso, em se tratando da obra de Jorge Amado, é sempre difícil dizer onde começa a ficção e quando termina a realidade. Seus amigos se destacam como personagens principais nas histórias; seu convívio familiar vira matéria de romance; sua visão da história parece metáfora; sua experiência social escorrega para o enredo e ganha vida na trama de cada obra.

Por outro lado, o romancista tem o dom de criar uma sociabilidade de equilíbrios entre opostos. O mundo de Jorge Amado é feito de trabalhadores, pescadores, prostitutas, bêbados, boêmios, mulatas fogosas, morenos espertos, professores ingênuos, mães de santo, quituteiras; mas também da elite, dos políticos e dos coronéis do cacau, com seu poder e hierarquia absolutamente estabelecidos e jamais questionados. (Schwarcz, Lília Moritz e Goldstein, Ilana Seltzer. *O Universo de Jorge Amado. Caderno de Leituras*. Companhia das Letras. 2009. p. 14. fragmento.)

Vocabulário:

*ficção: criação a partir da imaginação; narrativa inventada.*

*metáfora: figura de linguagem que transfere a significação própria de uma palavra para uma outra através de comparação subentendida.*

### Questão 01

De acordo com a leitura global do texto, está correta a afirmação:

- A) Jorge Amado é considerado um autor da elite, na medida em que utiliza uma linguagem culta e difícil, adequada aos seus leitores, intelectuais de diferentes áreas.
- B) A sociedade que a obra de Jorge Amado retrata é uma mescla de personagens: tipos comuns, do povo, se misturam a personagens que representam a elite social.
- C) A obra de Jorge Amado não pode ser considerada de ficção, já que o autor documenta apenas os aspectos de sua vida pessoal.
- D) A Bahia descrita nas obras de Jorge Amado é considerada irreal, porque o autor se preocupa em enaltecer as belezas naturais da sua terra natal.
- E) A mistura de diferentes tipos de personagens torna a leitura da obra de Jorge Amado de difícil compreensão.

### Questão 02

Segundo o texto, Jorge Amado preocupou-se em apresentar a Bahia em toda sua diversidade. A opção em que se transcreveu do primeiro parágrafo um trecho que melhor justifica essa afirmação é:

- A) “[...] a Bahia que descreveu foi aquela dos costumes misturados, dos credos cruzados e das gentes de muitas cores e mistérios.”
- B) “[...] sua experiência social escorrega para o enredo e ganha vida na trama de cada obra.”
- C) “Sua ficção é sempre repleta de atores tão reais como imaginados [...]”
- D) “Por isso, em se tratando da obra de Jorge Amado, é sempre difícil dizer onde começa a ficção e quando termina a realidade.”
- E) “Seus amigos se destacam como personagens principais nas histórias; seu convívio familiar vira matéria de romance; [...]”

Questão 03

Nas opções abaixo, a palavra que destoa das demais quanto às regras de acentuação gráfica vigentes na norma culta da língua é:

- A) bêbados.
- B) intérprete.
- C) metáfora.
- D) políticos.
- E) também.

Questão 04

No trecho “O mundo de Jorge Amado é feito de trabalhadores, pescadores, prostitutas, bêbados, boêmios, mulatas fogosas, morenos espertos, professores ingênuos, mães de santo, quituteiras; [...]”, extraído do segundo parágrafo, as vírgulas foram empregadas para:

- A) destacar um termo explicativo sobre o autor.
- B) isolar os vários adjuntos adverbiais da oração.
- C) separar elementos coordenados numa enumeração.
- D) indicar a omissão de termos subentendidos na frase.
- E) dividir o período em várias orações no texto.

Questão 05

O emprego dos pronomes possessivos no período “SUA ficção é sempre repleta de atores tão reais como imaginados e SEU mundo de romance é povoado de um universo a um só tempo pessoal e partilhado socialmente.” (parágrafo 1) retomam a ideia expressa pelo seguinte termo anteriormente citado:

- A) Jorge Amado.
- B) Brasil.
- C) personagens.
- D) Bahia.
- E) costumes.

Questão 06

Assinale a alternativa em que se substituiu corretamente o verbo destacado na oração “[...] seu convívio familiar VIRA matéria de romance; [...]”, sem prejuízo para o sentido original do texto.

- A) seu convívio familiar prossegue numa matéria de romance.
- B) seu convívio familiar mantém-se como matéria de romance.
- C) seu convívio familiar continua numa matéria de romance.
- D) seu convívio familiar transforma-se em matéria de romance.
- E) seu convívio familiar preserva a matéria de romance.

Questão 07

No primeiro parágrafo do texto, o substantivo VIDA em “[...] e ganha vida na trama de cada obra.”, desempenha a mesma função sintática que o termo destacado na opção:

- A) “Jorge Amado nunca pretendeu ser intérprete do BRASIL, mas sempre o foi.” (parágrafo 1)
- B) “[...] a BAHIA que descreveu foi aquela dos costumes misturados [...]” (parágrafo 1)
- C) “[...] e seu MUNDO de romance é povoado de um universo a um só tempo pessoal [...]” (parágrafo 1)
- D) “[...] o romancista tem o dom de criar uma SOCIABILIDADE de equilíbrios entre opostos.” (parágrafo 2)
- E) “O mundo de JORGE AMADO é feito de trabalhadores, pescadores, prostitutas, bêbados, [...]” (parágrafo 2)

Questão 08

Em “Seus amigos se DESTACAM como personagens principais nas histórias [...]” se flexionarmos o verbo DESTACAR no pretérito imperfeito do indicativo a forma encontrada será:

- A) destacaram.
- B) destacariam.
- C) destacavam.
- D) destacarão.
- E) destacassem.

Questão 09

Assinale a opção em que as duas palavras destacadas são classificadas, gramaticalmente, como adjetivos.

- A) “Suas PERSONAGENS são PESSOAS retiradas das ruas de Salvador [...]” (parágrafo 1)
- B) “Sua ficção é sempre REPLETA de atores tão REAIS como imaginados [...]” (parágrafo 1)
- C) “[...] é sempre difícil dizer onde começa a FICÇÃO e quando termina a REALIDADE.” (parágrafo 1)
- D) “[...] sua EXPERIÊNCIA social escorrega para o ENREDO e ganha vida na trama de cada obra.” (parágrafo 1)
- E) “O mundo de Jorge Amado é feito de TRABALHADORES, pescadores, PROSTITUTAS, bêbados [...]” (parágrafo 2)

Questão 10

Observe o emprego do pronome pessoal oblíquo átono destacado no período “Por isso, em SE tratando da obra de Jorge Amado, é sempre difícil dizer onde começa a ficção e quando termina a realidade.” Assinale a alternativa em que o pronome pessoal oblíquo átono destacado está corretamente empregado em relação às regras de colocação pronominal da norma culta da língua.

- A) Quem não SE lembra da presença farta e calorosa de Jorge Amado?
- B) Em “Capitães da Areia”, sempre percebe-SE um misto de denúncia e ternura.
- C) No Brasil, já produziram-SE muitos filmes baseados na obra de Jorge Amado.
- D) O livro de Jorge Amado que mais emocionou-ME foi “Mar Morto”.
- E) ME diga quem não admira a obra de Jorge Amado?

MATEMÁTICA

Questão 11

Quando Maria nasceu, sua mãe, Marta, tinha 22 anos e sua tia Márcia tinha 30. Se hoje sua tia Márcia tem 50 anos, a soma das idades de Maria e de sua mãe Marta será, em anos:

- A) 59
- B) 62
- C) 64
- D) 67
- E) 70

Questão 12

Num grupo com 20 camareiras 60% delas são casadas. O número de camareiras solteiras nesse mesmo grupo é:

- A) 8
- B) 10
- C) 12
- D) 14
- E) 16

Questão 13

Marcos comprou um celular com 20% de desconto e pagou por ele R\$ 640,00. O preço do celular, sem o desconto, equivale, em reais, à seguinte quantia:

- A) R\$ 600,00
- B) R\$ 768,00
- C) R\$ 800,00
- D) R\$ 900,00
- E) R\$ 1.000,00

Questão 14

Se para arrumar 16 quartos são necessárias quatro camareiras, o número de camareiras necessário para arrumar 24 quartos, será:

- A) 9
- B) 8
- C) 7
- D) 6
- E) 5

Questão 15

Para descarregar e transportar toda a bagagem de dois ônibus para os quartos, são necessários quatro carregadores. Quantos ônibus serão descarregados e terão suas bagagens transportadas para os quartos se dez carregadores executarem a mesma tarefa?

- A) 3
- B) 4
- C) 5
- D) 6
- E) 7

Questão 16

Um salva-vidas nada 50 m em cinco minutos. Ao final de 60 minutos, ele terá nadado:

- A) 200 m
- B) 300 m
- C) 400 m
- D) 500 m
- E) 600 m

Questão 17

Leonardo jantou com sua família em um restaurante e fez os seguintes gastos:

| PRODUTO    | VALOR UNITÁRIO | CONSUMO |
|------------|----------------|---------|
| Prato 01   | R\$ 15,00      | 02      |
| Prato 02   | R\$ 12,00      | 03      |
| Bebidas    | R\$ 2,50       | 08      |
| Sobremesas | R\$ 3,00       | 05      |

De acordo com as informações contidas na tabela acima, calcule o valor total, em reais, pago por Leonardo no restaurante.

- A) R\$ 97,00
- B) R\$ 101,00
- C) R\$ 113,00
- D) R\$ 121,00
- E) R\$ 127,00

Questão 18

Do total das peças de roupa passadas por Joana,  $\frac{2}{3}$  foram fronhas e as 40 peças restantes foram lençóis. O total de fronhas passadas por Joana foi:

- A) 80
- B) 90
- C) 100
- D) 120
- E) 140

Questão 19

Um jardineiro fez um empréstimo de R\$ 1.000,00 e vai pagá-lo em 6 meses, a uma taxa de 2% ao mês. Qual o valor, em reais, correspondente aos juros que o jardineiro vai pagar?

- A) R\$ 20,00
- B) R\$ 60,00
- C) R\$ 80,00
- D) R\$ 100,00
- E) R\$ 120,00

Questão 20

Um grupo de amigos organizou uma excursão para o SESC-RJ. Alugaram um ônibus com 45 lugares e cada um deles pagaria R\$ 150,00 pela viagem uma vez que todos os assentos do ônibus foram reservados. Acontece que 15 deles desistiram da viagem. Assim, cada um dos amigos pagará, pelo aluguel do ônibus, um percentual a mais sobre o valor inicial combinado, equivalente a:

- A) 15%
- B) 20%
- C) 25%
- D) 50%
- E) 60%

CONHECIMENTOS GERAIS

Questão 21

A economia do estado da Bahia possui grande diversidade. Em alguns períodos do ano, um setor ganha importância. No verão, o setor econômico que aumenta de importância no estado, sobressaindo-se dos demais, principalmente nas regiões litorâneas, por causa da estação do verão, é:

- A) agricultura do trigo.
- B) produção de chocolate.
- C) setor turístico e hotelaria.
- D) indústria petroquímica.
- E) setor de informática.

Questão 22

A grande diversidade de paisagens é uma das principais características naturais do Brasil. O Pantanal é um dos ecossistemas que se destaca pela variedade de espécies animais e vegetais. O ecossistema do Pantanal localiza-se na região:

- A) Norte.
- B) Nordeste.
- C) Centro-Oeste.
- D) Sudeste.
- E) Sul.

Questão 23

O estado da Bahia possui grande importância na história do Brasil, pois em seu território ocorreram fatos marcantes da história do nosso país. O episódio importante no início da história do Brasil que, provavelmente, ocorreu especificamente onde hoje está localizado o estado da Bahia foi:

- A) o primeiro contato entre os portugueses e os índios nativos.
- B) a descoberta das principais jazidas de ouro de todo o Brasil.
- C) a Inconfidência Mineira, que tentou a independência do Brasil.
- D) a formação da primeira reserva extrativista de seringueiros do país.
- E) o episódio da Proclamação da República no século XIX.

Questão 24

A charge a seguir faz referência, principalmente, ao seguinte problema ambiental:

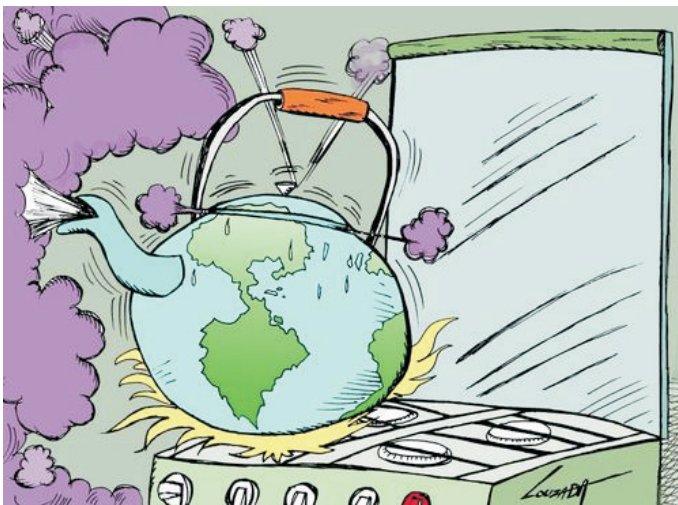

(Fonte: <<http://www.fotolog.com.br/adrianolouzada/40200858/>>)

- A) enchentes nas cidades.
- B) aquecimento global.
- C) evolução tecnológica.
- D) aumento dos lixões.
- E) estiagem no Nordeste.

Questão 25

O estado brasileiro em destaque no mapa a seguir é:



(Fonte: <<http://mochileiro.tur.br/mapa2.jpg>>)

- A) São Paulo.
- B) Goiás.
- C) Mato Grosso.
- D) Alagoas.
- E) Minas Gerais.

Questão 26

As características sociais do estado da Bahia são, muitas vezes, parecidas com as características do Brasil como um todo. Pode-se afirmar que o estado da Bahia possui:

- A) diversidade religiosa.
- B) reduzida faixa litorânea.
- C) toda a população com alta escolaridade.
- D) maiores cidades localizadas no interior.
- E) analfabetismo zero.

Questão 27

O destino do lixo é uma das principais preocupações ambientais na atualidade. Os produtos que são descartados possuem tempos diferentes para serem decompostos pela natureza. Entre os produtos a seguir, o que, normalmente, é mais rápido para ser degradado pela natureza é:

- A) jornal.
- B) pontas de cigarro.
- C) chiclete.
- D) copo de plástico.
- E) pneu.

Questão 28

O estado da Bahia é o maior dos estados da região Nordeste em área geográfica, possibilitando a existência de muitos rios. O principal rio que banha o estado é também o que possui a maior extensão em território baiano. Esse rio é o:

- A) Jequitinhonha.
- B) Paraíba do Sul.
- C) Parnaíba.
- D) São Francisco.
- E) Doce.

Questão 29

A região Nordeste do Brasil possui uma enorme extensão litorânea, com grande concentração populacional e econômica. Existe uma capital nordestina que NÃO está localizada no litoral. Essa capital é:

- A) São Luís.
- B) Teresina.
- C) Recife.
- D) Natal.
- E) Aracaju.

Questão 30

O estado da Bahia é reconhecido no Brasil como um centro de cultura. Importantes nomes da cultura nacional são baianos, apesar de muitos viverem em outras cidades. O cantor e compositor nacionalmente reconhecido, com grande influência na música popular brasileira e nascido na Bahia é:

- A) Alceu Valença.
- B) Lulu Santos.
- C) Arnaldo Antunes.
- D) Chico Buarque.
- E) Caetano Veloso.