



FUNDAÇÃO UNIVERSIDADE DE BRASÍLIA

CARGO 15: SECRETÁRIO-EXECUTIVO

Prova Discursiva

Aplicação: 13/10/2013

||FUB13_015_23N879214||

CESPE/UnB – FUB/2013

PROVA DISCURSIVA

- Nesta prova, faça o que se pede, usando o espaço para rascunho indicado no presente caderno. Em seguida, transcreva o texto para a **FOLHA DE TEXTO DEFINITIVO DA PROVA DISCURSIVA**, no local apropriado, pois não será avaliado fragmento de texto escrito em local indevido.
- Qualquer fragmento de texto que ultrapassar a extensão máxima de linhas disponibilizadas será desconsiderado.
- Na **folha de texto definitivo**, identifique-se apenas no cabeçalho da primeira página, pois não será avaliado texto que tenha qualquer assinatura ou marca identificadora fora do local apropriado.
- Ao domínio do conteúdo serão atribuídos até **20,00 pontos**, dos quais até **1,00 ponto** será atribuído ao quesito apresentação (legibilidade, respeito às margens e indicação de parágrafos) e estrutura textual (organização das ideias em texto estruturado).

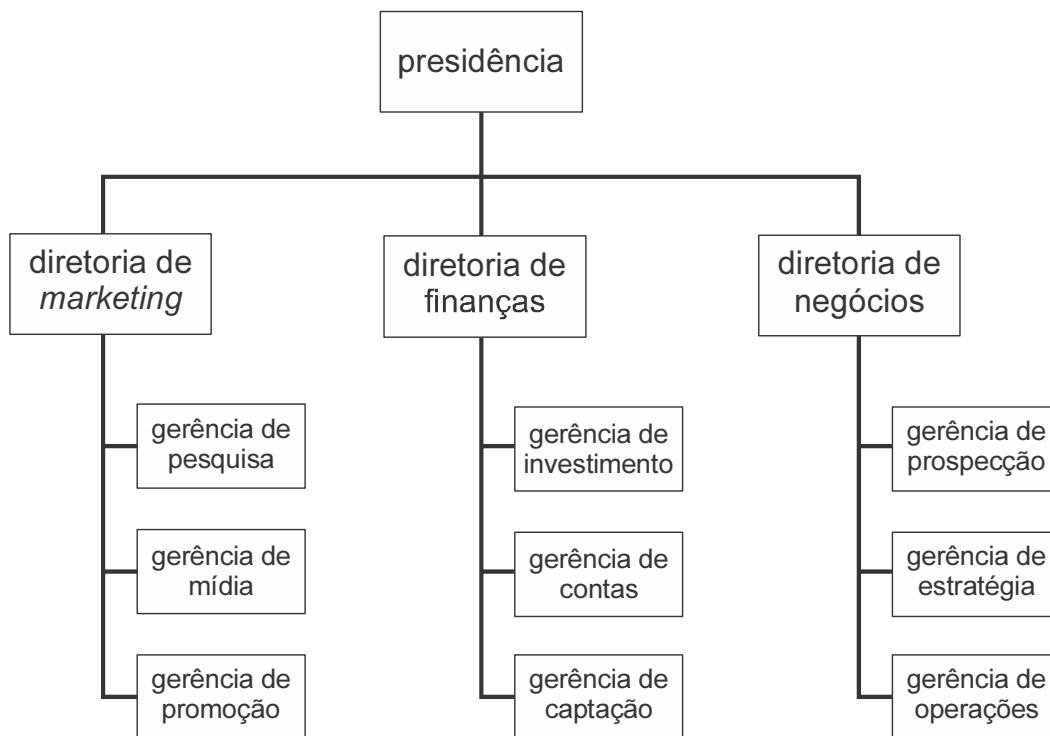

Com relação ao exemplo de organograma de uma empresa mostrado na figura acima, redija um texto dissertativo acerca de estrutura organizacional que atenda, necessariamente, ao que se pede a seguir:

- ▶ caracterize o tipo de estrutura departamental representada no organograma; [valor: 7,00 pontos]
- ▶ caracterize o tipo de cadeia de comando representada no organograma; [valor: 6,00 pontos]
- ▶ caracterize o grau de amplitude administrativa representada no organograma. [valor: 6,00 pontos]

RASCUNHO

1	
2	
3	
4	
5	
6	
7	
8	
9	
10	
11	
12	
13	
14	
15	
16	
17	
18	
19	
20	
21	
22	
23	
24	
25	
26	
27	
28	
29	
30	



cespeUnB

Centro de Seleção e de Promoção de Eventos