

Leia estas instruções:

- 1 Confira se os dados contidos na parte inferior desta capa estão corretos e, em seguida, assine no espaço reservado para isso.
Caso se identifique em qualquer outro local deste Caderno, você será eliminado do Concurso.
- 2 Este Caderno contém trinta e quatro questões de Conhecimentos Específicos (quatro discursivas e trinta de múltipla escolha) e dez questões de Legislação (múltipla escolha).
- 3 Verifique se este Caderno está completo e sem imperfeições gráficas que impeçam a leitura. Detectado algum problema, comunique-o, imediatamente, ao Fiscal.
- 4 Nas questões discursivas, você será avaliado exclusivamente por aquilo que escrever dentro do espaço apropriado.
- 5 Escreva de modo legível. Dúvida gerada por grafia ou rasura implicará redução de pontos.
- 6 Cada questão de múltipla escolha apresenta apenas uma resposta correta.
- 7 Interpretar as questões faz parte da avaliação; portanto, não adianta pedir esclarecimentos aos Fiscais.
- 8 Utilize, para rascunhos, qualquer espaço em branco deste Caderno e não destaque nenhuma folha.
- 9 Os rascunhos e as marcações que você fizer neste Caderno não serão considerados para efeito de avaliação.
- 10 Você dispõe de quatro horas, no máximo, para responder às questões discursivas e às de múltipla escolha e preencher a Folha de Respostas.
- 11 O preenchimento da Folha de Respostas é de sua inteira responsabilidade.
- 12 Antes de retirar-se definitivamente da sala, devolva ao Fiscal este Caderno e a Folha de Respostas.

Assinatura do Candidato: _____

Questões Discursivas

Questão 01

Paciente masculino, 68 anos, tabagista, dislipidêmico, dá entrada na UTI-HUOL, com dor retroesternal de forte intensidade, de início súbito, acompanhada de mal-estar, sudorese fria, palidez cutânea. Ao exame físico, apresenta uma quarta bulha em FM, FC 107 bpm, PA 220 x 130mmHg. CK-MB 40ui, Troponina 0,05ng/dl e os seguintes exames:

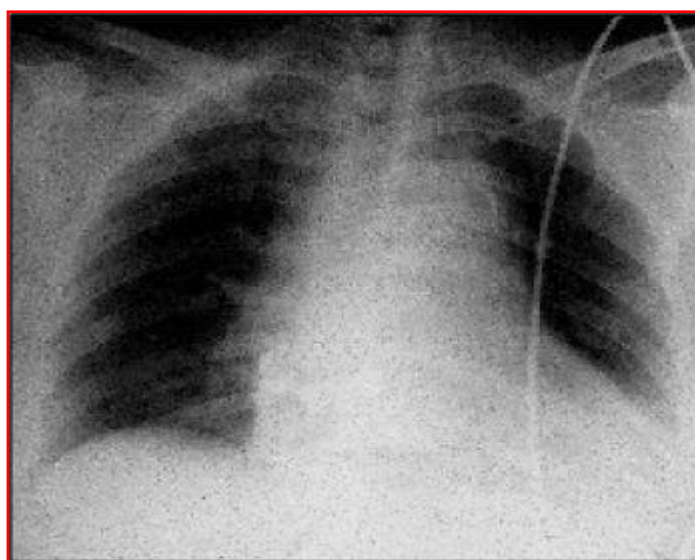
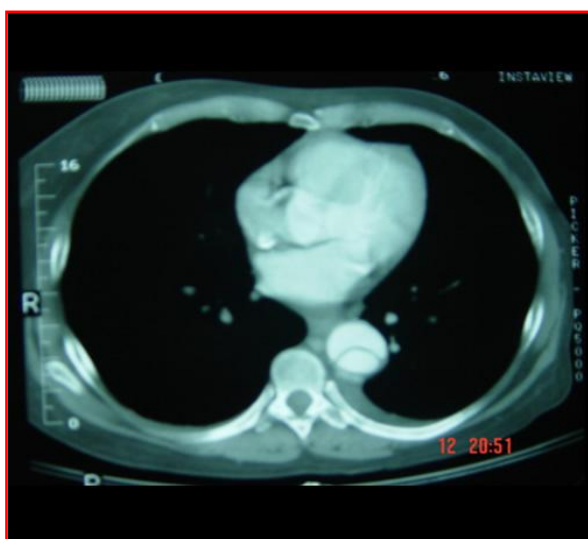
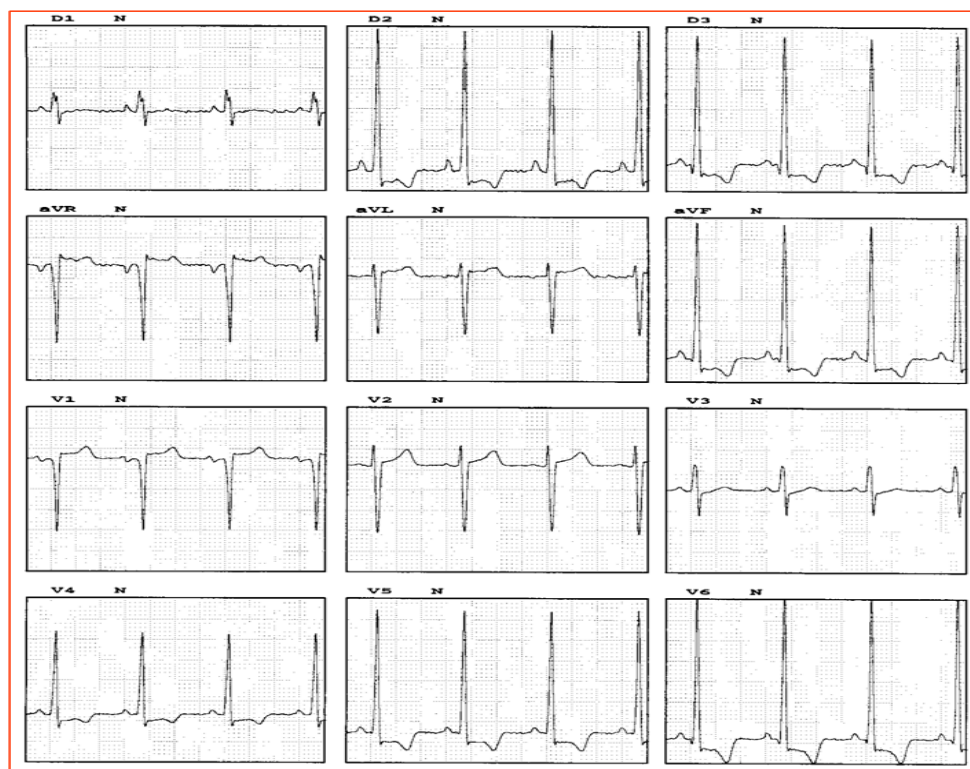

- A) Qual o diagnóstico desse paciente? Justifique sua resposta.
B) Qual a melhor conduta medicamentosa para este tipo de caso?

Espaço para resposta na folha seguinte

Questão 02

Paciente de 53 anos, masculino, portador de insuficiência cardíaca grave, classe funcional III da New York Heart Association (NYHA), em uso de digoxina, furosemida, enalapril, espirolanactona e carvedilol; é internado com dispneia em repouso e edema. Os exames laboratoriais mostram: hiponatremia (Na^+ de 128 meq/l), retenção nitrogenada (creatinina = 1,7 e ureia = 75) e hipercalemia (K sérico de 6,8).

Em relação a esse tipo de caso:

- A)** Identifique duas medicações, dentre as citadas, que estão associadas com retenção de potássio (hipercalemia).
- B)** Mencione três alterações eletrocardiográficas provocadas pela hipercalemia e que poderiam ser observadas no eletrocardiograma desse paciente.

Espaço destinado à Resposta

Fim do Espaço

Questão 03

Paciente de 42 anos, portador de insuficiência cardíaca, com fração de ejeção reduzida, refere história de palpitações taquicárdicas há três dias. Refere outros episódios prévios de arritmia. Ao exame, apresenta-se levemente dispneico, com estertores creptantes nas bases pulmonares e pressão arterial de 105 x 80 mmHg. O eletrocardiograma inicial é apresentado ao lado:

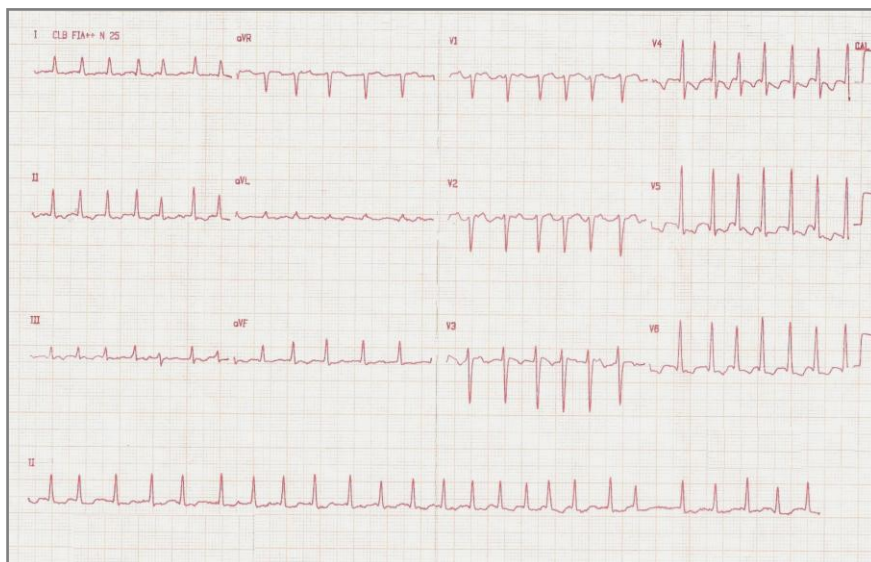

O paciente foi internado, evoluindo com melhora clínica após a terapêutica instituída visando à compensação da insuficiência cardíaca. Apresentou reversão para o ritmo sinusal no 3º dia de internação.

Com base nestes dados, responda às seguintes perguntas:

- A) Qual a arritmia apresentada por este paciente?
- B) Qual o fármaco mais indicado para a prevenção e recorrência da arritmia? Justifique sua resposta.

Espaço destinado à Resposta

Fim do Espaço

Questão 04

Cite cinco contraindicações absolutas e cinco contraindicações relativas para o uso dos trombolíticos no infarto agudo do miocárdio.

Espaço destinado à Resposta

Fim do Espaço