

## CONCURSO PÚBLICO

CÓDIGO <b>S14</b>	PROVA <b>V</b>	ATENÇÃO: VERIFIQUE SE CÓDIGO E PROVA DESTA CADERNO DE QUESTÕES CONFEREM COM O SEU CARTÃO DE RESPOSTAS
<b>MANHÃ</b>		



**CARGO: ANALISTA EM DESENVOLVIMENTO AGROPECUÁRIO**  
**FORMAÇÃO: ENGENHEIRO AGRÔNOMO**

FRASE PARA EXAME GRAFOLÓGICO (TRANSCREVA NO QUADRO DE SEU CARTÃO DE RESPOSTAS)

*“Não tenhamos pressa, mas não percam tempo.”*

*José Saramago*

**A T E N Ç Ã O :**

1. O **Caderno de Questões** contém questões de múltipla-escolha, cada uma com 5 opções A, B, C, D e E e 01 questão discursiva.
2. Ao receber o material, verifique no **Cartão de Respostas** e na **Folha de Resposta da Discursiva** seu nome, número de inscrição, data de nascimento, cargo e prova. Qualquer irregularidade comunique imediatamente ao fiscal de sala. Não serão aceitas reclamações posteriores.
3. Leia atentamente cada questão e assinale no **Cartão de Respostas** a opção que responde corretamente a cada uma delas. O **Cartão de Respostas** será o único documento válido para a correção eletrônica. O preenchimento do **Cartão de Respostas** e a respectiva assinatura serão de inteira responsabilidade do candidato. Não haverá substituição do **Cartão de Respostas** e da **Folha de Resposta da Discursiva**, por erro do candidato.
4. Observe as seguintes recomendações relativas ao **Cartão de Respostas**:
  - A maneira correta de marcação das respostas é cobrir, fortemente, com esferográfica de tinta azul ou preta, o espaço correspondente à letra a ser assinalada.
  - Outras formas de marcação diferentes implicarão a rejeição do **Cartão de Respostas**.
  - Será atribuída nota zero às questões não assinaladas ou com falta de nitidez, ou com marcação de mais de uma opção, e as emendadas ou rasuradas.
5. O fiscal de sala não está autorizado a alterar qualquer destas instruções. Em caso de dúvida, solicite a presença do coordenador local.
6. Você só poderá retirar-se definitivamente do recinto de realização da prova após 1 hora contada do seu efetivo início, **sem levar o Caderno de Questões**.
7. Você só poderá levar o próprio **Caderno de Questões** caso permaneça na sala até 1 hora antes do término da prova.
8. Por motivo de segurança, só é permitido fazer anotação durante a prova no **Caderno de Questões**, no **Cartão de Respostas** e na **Folha de Resposta da Discursiva**. Qualquer outro tipo de anotação será motivo de eliminação automática do candidato.
9. Após identificado e instalado na sala, você não poderá consultar qualquer material, enquanto aguarda o horário de início da prova.
10. Os três últimos candidatos deverão permanecer na sala até que o último candidato entregue o **Cartão de Respostas** e a **Folha de Resposta da Discursiva**.
11. Ao terminar a prova, é de sua responsabilidade entregar ao fiscal o **Cartão de Respostas** e a **Folha de Resposta da Discursiva**. Não esqueça seus pertences.
12. O **Gabarito Oficial da Prova Objetiva** será disponibilizado no site [www.funcab.org](http://www.funcab.org), conforme estabelecido no Cronograma.

**BOA PROVA!**

Realização:

Leia o texto abaixo e responda às questões propostas.

O processo de licenciamento de Angra III foi mais uma demonstração de como estamos despreparados para conceber uma sociedade que, efetivamente, seja a base para a preservação do planeta. Falas de autoridades públicas, de editoriais e até de alguns ambientalistas defenderam esse tipo de energia com argumentos de que se trata de uma energia limpa, já que não agrava o efeito estufa, e que o Brasil precisa reforçar sua matriz energética para se desenvolver a taxas cada vez maiores. Sem contar o absurdo de chamar de energia limpa a fissão nuclear e o seu perigoso lixo atômico, fica evidente que poucos se perguntam sobre as consequências ambientais de se defender cada vez mais o desenvolvimento. Para frear o drama ambiental planetário que se avizinha, precisamos é de menos desenvolvimento e de menos consumo de energia e de recursos naturais.

Entrou na moda a expressão desenvolvimento sustentável. Empresários verdes, ambientalistas, setores sociais variados agora adoram usar esse termo ecológico. Mas a realidade é que qualquer desenvolvimento, por menor que seja, não é sustentável. A não ser que sejam estancados o crescimento populacional planetário e essa busca desesperada para atingirmos o modelo consumista predatório da natureza das nações mais ricas.

De que maneira participamos do ciclo perverso que começa na extração dos recursos naturais, passa pela produção e distribuição e chega até ao consumidor? Conhecer a cadeia que rege o consumo fica muito claro em vídeo, que circula pela internet, realizado pela ativista Annie Leonard, o original *Story Of Stuff*. Essa animação bem construída explica a desastrosa cadeia que começa devastando o meio ambiente até chegar ao inconsequente consumidor.

Já se foi o tempo em que se alimentar e vestir era algo complementar à vida do indivíduo. Hoje em dia, esses hábitos se tornaram uma corrida insana para quem quer que seja se sentir alguém. Os manipuladores da indústria da moda não se cansam de alternar tendências, para que a cada estação tenhamos que renovar o guarda-roupa da cabeça aos pés. Com os eletrodomésticos e eletrônicos em geral, a coisa fica mais cabeluda. Mal aprendemos a utilizar um novo *laptop* – e já explode no mercado outro mais repleto de possibilidades! Para resistir à pressão do mercado, é preciso muita força de vontade. E como nem todo mundo tem, aí eles fazem a festa!

Dessa forma, subvertemos a lei natural e o ser humano passa a valer menos que o sistema por ele criado. Carros, sapatos, computadores descartáveis, uma corrida desenfreada em busca do último modelo para alimentar a cadeia de objetos descartáveis para pessoas descartáveis.

Mas o que fazer e como fazer para parar esse movimento destrutivo? Conhecer os ensinamentos de grandes filósofos como Platão, Buda, Jesus, Gandhi e tantos outros que dedicaram suas vidas para mostrar que a verdadeira realidade se encontra no interior do ser humano. O grande vazio é que nos faz comer demais, comprar demais, amar demais sem conseguir suprir a fome existencial. Para esses líderes espirituais, uma maior consciência do nosso Eu Superior se refletirá num contato mais próximo com a natureza, produzindo uma sociedade mais consistente e feliz. E sem dúvida faz parte dessa busca sermos capazes de viver uma vida mais frugal. (RESENDE, Célia & LIMA, Ronie. *JB Ecológico*: 07/01/2008, p. 54)

1. A respeito do texto, são corretas todas as afirmações que se seguem, EXCETO a que se lê na alternativa:

- A) A proposição sustentada pelos autores tem caráter polêmico, daí admitir refutação.
- B) A argumentação baseia-se em mais de um tipo de evidência, inclusive evidências de fato.
- C) Como estratégia argumentativa, recorre-se à autoridade de grandes filósofos.
- D) Os autores se valem do emprego da 1ª pessoa do plural para conquistar a cumplicidade do leitor.
- E) O texto contém sinais próprios da subjetividade, do transbordamento emotivo.

2. Todos os adjetivos em destaque nos enunciados a seguir expressam avaliação ou valoração pessoal dos autores, COM EXCEÇÃO do que se lê em:

- A) "... essa busca desesperada para atingirmos o modelo consumista predatório..." (parágrafo 2)
- B) "De que maneira participamos do ciclo perverso que começa na extração..." (parágrafo 3)
- C) "Essa animação bem construída explica a desastrosa cadeia..." (parágrafo 3)
- D) "... até chegar ao inconsequente consumidor." (parágrafo 3)
- E) "... sem conseguir suprir a fome existencial." (parágrafo 5)

3. Como estratégia para tornar mais evidente o ponto de vista que defendem, os autores empregam uma forma do verbo "ser" com caráter enfático no seguinte período:

- A) "O processo de licenciamento de Angra III foi mais uma demonstração de como estamos despreparados para conceber uma sociedade que, efetivamente, seja a base para a preservação do planeta." (parágrafo 1)
- B) "Para frear o drama ambiental planetário que se avizinha, precisamos é de menos desenvolvimento e de menos consumo de energia e de recursos naturais." (parágrafo 1)
- C) "Mas a realidade é que qualquer desenvolvimento, por menor que seja, não é sustentável." (parágrafo 2)
- D) "A não ser que sejam estancados o crescimento populacional planetário e essa busca desesperada para atingirmos o modelo consumista predatório da natureza das nações mais ricas." (parágrafo 2)
- E) "Para resistir à pressão do mercado, é preciso muita força de vontade." (parágrafo 4)

4. No trecho: "Para resistir à pressão do mercado, é preciso muita força de vontade. E como nem todo mundo tem, aí eles fazem a festa!" (parágrafo 4), a conjunção "E" está empregada para sinalizar a mesma relação existente entre as orações coordenadas de:

- A) Madalena estava prenha, e eu pegava nela como em louça fina.
- B) O nordeste começou a soprar, e a porta bateu com fúria.
- C) Ela se revelou pouco a pouco, e nunca se revelou inteiramente.
- D) Aproximei-me na ponta dos pés e li o endereço de Azevedo Gondim.
- E) Qualquer movimento, e será um homem morto.

5. A substituição do elemento em destaque que altera o sentido do enunciado está proposta em:

- A) "Sem contar o absurdo de chamar de energia limpa a fissão nuclear..." (parágrafo 1) / Ressalvado
- B) "... qualquer desenvolvimento, por menor que seja, não é sustentável." (parágrafo 2) / ainda que o menor
- C) "A não ser que sejam estancados o crescimento populacional planetário e essa busca desesperada..." (parágrafo 2) / Salvo se forem
- D) "Mal aprendemos a utilizar um novo laptop – e já explode no mercado outro..." (parágrafo 4) / A custo
- E) "E como nem todo mundo tem..." (parágrafo 4) / dado que

6. Com relação ao comentário sobre o significado do sufixo destacado nas palavras, há evidente equívoco em:

- A) preservação – extração (ato de X, em que X é um verbo).
- B) ambiental – populacional (relativo a X, em que X é um substantivo).
- C) consumidor – manipulador (agente de X, em que X é um verbo).
- D) sustentável – descartável (provisto ou cheio de X, em que X é um substantivo).
- E) realidade – possibilidade (qualidade de X, em que X é um adjetivo).

7. Acerca do vocabulário a seguir, usado no texto, todos os comentários são pertinentes, COM EXCEÇÃO do que se lê em:

- A) "guarda-roupa" (parágrafo 4) e "eletrodomésticos" (parágrafo 4) são nomes compostos por aglutinação e justaposição, respectivamente.
- B) "coisa" (parágrafo 4) é nome usado em sentido muito genérico – como "negócio", em determinados contextos.
- C) "cabeluda" (parágrafo 4) e "explode" (parágrafo 4) são metáforas devidamente consagradas pelo uso.
- D) "laptop" (parágrafo 4) é palavra de língua inglesa já incorporada ao léxico do português do Brasil.
- E) "frugal" (parágrafo 5) é adjetivo biforme, empregado com o sentido de "moderada", "comedida".

8. Releia-se o segundo parágrafo do texto:

“Entrou na moda a expressão desenvolvimento sustentável. Empresários verdes, ambientalistas, setores sociais variados agora adoram usar esse termo ecológico. Mas a realidade é que qualquer desenvolvimento, por menor que seja, não é sustentável. A não ser que sejam estancados o crescimento populacional planetário e essa busca desesperada para atingirmos o modelo consumista predatório da natureza das nações mais ricas.”

Para reescrevê-lo num período único, deve-se – eliminando, obviamente, as maiúsculas e respeitando as normas de pontuação vigentes – substituir, pela ordem, os pontos usados por:

- A) dois pontos – vírgula – vírgula.
- B) dois pontos – travessão – ponto e vírgula.
- C) vírgula – travessão – vírgula.
- D) ponto e vírgula – ponto e vírgula – dois pontos.
- E) travessão – dois pontos – ponto e vírgula.

9. Na passagem da voz ativa para a passiva, faltou a necessária correspondência de tempo verbal em:

- A) “Falas de autoridades públicas, de editoriais e até de alguns ambientalistas defenderam esse tipo de energia...” (parágrafo 1) / Esse tipo de energia foi defendido por falas de autoridades públicas, de editoriais e até de alguns ambientalistas.
- B) “... já que não agrava o efeito estufa...” (parágrafo 1) / já que o efeito estufa não foi agravado.
- C) “Para frear o drama ambiental planetário...” (parágrafo 1) / Para ser freado o drama ambiental planetário.
- D) “... para atingirmos o modelo consumista predatório da natureza das nações mais ricas.” (parágrafo 2) / para ser atingido por nós o modelo consumista predatório da natureza das nações mais ricas.
- E) “Essa animação bem construída explica a desastrosa cadeia...” (parágrafo 3) / A desastrosa cadeia é explicada por essa animação bem construída.

10. A passagem em que se evitou a ênclise do pronome átono com base na mesma regra de colocação observada em: “Assim, o homem se tornaria menos consumidor e mais feliz” é a seguinte:

- A) “... com argumentos de que se trata de uma economia limpa...” (parágrafo 1)
- B) “... fica evidente que poucos se perguntam sobre as consequências...” (parágrafo 1)
- C) “Para frear o drama ambiental planetário que se avizinha...” (parágrafo 1)
- D) “Os manipuladores da indústria da moda não se cansam de alternar tendências...” (parágrafo 4)
- E) “... uma maior consciência do nosso Eu Superior se refletirá num contato mais próximo com a natureza...” (parágrafo 5)

#### LEGISLAÇÃO BÁSICA

11. Dentre as modalidades de provimento de cargo público, está a reversão. Quanto a este instituto, é correto afirmar que:

- A) é a reinvestidura do servidor público estável no cargo anteriormente ocupado, quando invalidada a sua demissão, por decisão administrativa ou judicial, transitada em julgado.
- B) é decorrente da inabilitação do servidor em estágio probatório relativo a outro cargo.
- C) haverá reversão nos casos de impedimento legal ou afastamento de ocupante de cargo em comissão ou de função gratificada.
- D) não poderá reverter o servidor público que contar setenta anos de idade ou tempo de serviço para aposentadoria voluntária com proventos integrais.
- E) a reversão far-se-á em cargos distintos, independente do enquadramento funcional.

12. O Instituto de Terras, Cartografia e Florestas – ITCF teve seu nome alterado pelo Decreto 2.416-N, de 27 de janeiro de 1987 e passou a denominar-se Instituto de Defesa Agropecuária e Florestal do Espírito Santo – IDAF. Quanto a natureza jurídica do IDAF, afirma-se que:

- A) constitui sociedade de economia mista.
- B) constitui autarquia.
- C) constitui sociedade anônima.
- D) constitui fundação pública.
- E) constitui organização não governamental.

13. A Lei Complementar nº 245/2002, dispõe sobre a instituição e implantação do Plano de Cargos e Salários dos servidores do Instituto de Defesa Agropecuária e Florestal do Espírito Santo – IDAF, baseado em objetivos e princípios. A que se refere o princípio da equidade?

- A) Refere-se à integração de todos os servidores ativos e os aposentados do IDAF.
- B) Refere-se a assegurar a participação dos servidores do IDAF e de sua Associação na elaboração, revisão e manutenção do Plano de Cargos e Salários.
- C) Refere-se a garantir que todos os fatos e atos administrativos referentes ao PCS dos servidores do IDAF sejam públicos e com permanente transparência.
- D) Refere-se a assegurar aos servidores do Instituto a similaridade de direitos, obrigações e deveres, respeitando-se as suas especificidades.
- E) Refere-se a orientar o planejamento e a execução de sistemas de acompanhamento e avaliação dos resultados dos servidores, recompensando-os adequadamente pelo desempenho alcançado.

14. O Código de Ética dos Servidores Cíveis do Poder Executivo do Estado do Espírito Santo prevê situações que constituem fontes potenciais de conflito de interesse financeiro e, por isso, devem ser informadas. É fonte potencial de conflito de interesse financeiro:

- A) relação com organizações esportivas.
- B) participação acionária.
- C) relação com organizações culturais.
- D) relação familiar.
- E) relação de ordem pessoal.

15. Constitui modalidade de vacância de cargo público:

- A) aproveitamento.
- B) reintegração.
- C) exoneração.
- D) recondução.
- E) substituição.

16. A transparência tem por fundamento a necessidade de o governo promover informações aos cidadãos sobre a estrutura e funções governamentais, no sentido de prestar esclarecimentos sobre as atividades que está desenvolvendo, com o objetivo de promover a participação popular nos atos de governo, democratizando a gestão. É exemplo de participação popular:

- A) audiência pública.
- B) inquérito administrativo.
- C) sindicância.
- D) apuração de falta grave.
- E) avaliação de desempenho.

17. Quanto à gestão de resultados no serviço público, é correto afirmar que:

- A) serve como instrumento de controle da atuação dos gerentes públicos.
- B) conduz a resultados parciais sem qualquer influência no resultado final.
- C) promove e desenvolve mecanismos internos que melhoram o desempenho dos dirigentes e servidores públicos.
- D) a gestão de resultados tem como objetivo minimizar os conflitos organizacionais, de modo a pacificar o ambiente de trabalho.
- E) é necessário realizar, periodicamente, encontros de diferentes grupos de trabalho, de modo a humanizar as relações interpessoais.

18. É atribuição do Conselho de Administração Superior do Instituto de Defesa Agropecuária e Florestal do Espírito Santo – IDAF:

- A) desenvolver ações de coordenação, programação, elaboração, análise e avaliação de projetos essenciais para fins de captação de recursos.
- B) planejar, programar, supervisionar, estabelecer normas, coordenar e orientar as atividades de natureza financeira, orçamentária, contábeis.
- C) a indicação do Chefe da Assessoria Jurídica.
- D) desenvolver pesquisas na área sócio-econômica.
- E) aprovar os critérios e os preços correspondentes a prestação de serviços.

19. De acordo com os princípios éticos e as normas estabelecidas pelo Código de Ética dos Servidores Civis do Poder Executivo do Estado do Espírito Santo, é vedado ao servidor público:

- A) participar na qualidade de proprietário, sócio ou administrador, de empresa fornecedora de bens e serviços, executora de obras ou que realize qualquer modalidade de contrato, de ajuste ou compromisso com o Estado.
- B) informar sobre qualquer conflito de interesse, real ou aparente, relacionado com seu cargo, emprego ou função e tomar medidas para evitá-los.
- C) ser preciso, objetivo e claro em suas manifestações verbais, escritas ou por qualquer outro meio.
- D) representar contra ilegalidade, omissão ou abuso de poder de que tenha tomado conhecimento, indicando elementos de prova, para efeito de apuração em processo apropriado.
- E) utilizar os recursos do Estado para atender ao interesse público, respeitando as leis e regulamentos pertinentes.

20. Quanto ao regime de progressão salarial, previsto no Plano de Cargos e Salários do Instituto de Defesa Agropecuária e Florestal do Espírito Santo, marque a alternativa correta.

- A) A progressão salarial por desempenho implicará na concessão de até 3 (três) referências salariais.
- B) O processo de avaliação por desempenho será realizado anualmente, no mês de junho dos anos pares.
- C) O IDAF destinará bianualmente, recursos financeiros equivalentes a 2% (dois por cento) de sua folha de pagamento para progressão salarial por desempenho dos seus servidores.
- D) A progressão salarial por desempenho, independe de avaliação, bastando o exercício efetivo de cargo ou função pública pelo período de 3 (três) anos.
- E) A progressão salarial por escolaridade, será utilizada como uma ferramenta gerencial capaz de propiciar um acompanhamento sistemático dos servidores.

21. No Microsoft Office Word, qual opção de Cor da Fonte deve ser marcada para aplicar, no texto selecionado, a cor definida no Painel de controle do Windows?

- A) Tachado.
- B) Padrão.
- C) Automático.
- D) Versalete.
- E) Normal.

22. No Microsoft Office Word, qual ícone permite alternar, rapidamente, do cabeçalho para o rodapé e vice-versa?



23. No Microsoft Office Excel, uma referência identifica uma célula ou um intervalo de células em uma planilha e informa ao Excel onde procurar os valores ou dados a serem usados em uma fórmula. Como representar o intervalo de células nas colunas A a E e linhas 10 a 20?

- A) A10:E20
- B) A:E,10:20
- C) AE(10:20)
- D) A-E:10-20
- E) A(10):E(20)

24. Gráficos têm apelo visual e facilitam, para os usuários, a visualização de comparações, padrões e tendências nos dados. Um gráfico é vinculado aos dados da planilha em que foi criado e é atualizado, automaticamente, quando você altera os dados da planilha. Sobre o gráfico exibido abaixo, qual opção representa os nomes de séries de dados do gráfico?

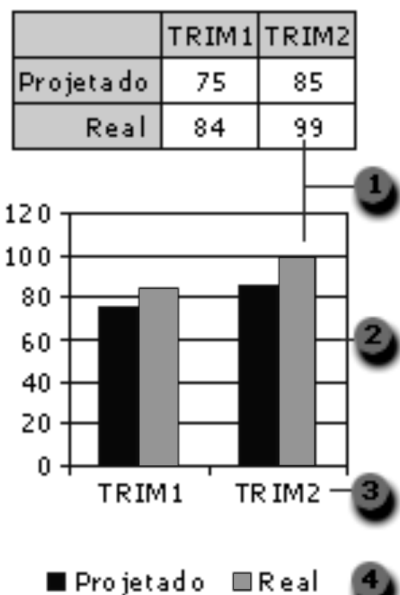

- A) 1
- B) 2
- C) 3
- D) 4
- E) 1 e 2

25. O Windows Explorer oferece recursos e é organizado de tal forma a facilitar a localização de arquivos e pastas nos diversos dispositivos de um computador. Qual opção do Windows Explorer mostra o conteúdo do disquete, disco rígido, unidade de CD-ROM e unidades de rede disponíveis em determinado computador e que também permite procurar e abrir arquivos e pastas, bem como obter acesso a opções no Painel de Controle para modificar as configurações do seu computador?

- A) Dispositivos de acesso.
- B) Meus documentos.
- C) Documentos compartilhados.
- D) Meu computador.
- E) Meus locais de rede.

26. Qual alternativa NÃO representa uma boa prática relacionada à navegação na Internet com privacidade e segurança?

- A) Manter o antivírus atualizado.
- B) Ter um Firewall instalado e atualizado.
- C) Manter o Internet Explorer atualizado com as correções liberadas pela Microsoft.
- D) Evitar salas de bate papo.
- E) Usar sempre o teclado normal ao invés do virtual que aparece na tela para digitar a senha, já que a maioria dos vírus é capaz de armazenar a senha digitada pelo teclado normal.

27. Algumas URLs, como por exemplo, a URL do Ministério da Defesa, utilizam o protocolo HTTPS ao invés de HTTP, conforme ilustrado abaixo. O que representa o "S" de HTTPS?

<https://www.defesa.gov.br/>

- A) Acesso a um site do governo.
- B) Acesso a um site através de uma conexão segura.
- C) Site com risco de contaminação por vírus.
- D) Site "hackeado".
- E) URLs governamentais.

28. Qual a tecla de atalho utilizada para localizar um texto numa página exibida no Windows Internet Explorer?

- A) CTRL+F
- B) CTRL+L
- C) CTRL+P
- D) F5
- E) F9

29. Sobre a barra de tarefas exibida abaixo, qual a operação realizada numa janela de programa Windows que permite transformar a mesma em botões na barra de tarefas do Windows?



- A) Restaurar.
- B) ESC.
- C) Minimizar.
- D) ALT+TAB.
- E) Fechar.

30. O Microsoft Outlook pode enviar e receber mensagens em diversos formatos. Qual o formato que oferece suporte à formatação de texto, numeração, marcadores, imagens, assinaturas e links a páginas da Web?

- A) HTML.
- B) Texto sem formatação.
- C) Rich Text.
- D) XML.
- E) Documento do Word.

33. A ação do potássio tem mostrado um claro efeito sobre o tamanho final dos frutos de citros. O diâmetro aumenta ao incrementar-se o conteúdo de potássio nas folhas, até a um determinado percentual. Acima deste valor os incrementos reduzem progressivamente. Esse valor encontra-se na faixa de:

- A) 1,2 a 1,3% em peso seco.
- B) 0,9 a 1,1% em peso seco.
- C) 0,9 a 1,0% em peso seco.
- D) 1,9 a 2,0% em peso seco.
- E) 0,9 a 2,3% em peso seco.

#### CONHECIMENTOS ESPECÍFICOS

31. O termo solo, para a agricultura, refere-se à camada externa e agricultável da superfície terrestre. Sua origem é a rocha que, por ação de processos físicos, químicos e biológicos de desintegração, decomposição e recombinação, se transformou, no decorrer das eras geológicas, em material poroso de características peculiares. Considerando os cinco fatores na formação do solo, pode-se afirmar que o solo é função de:

- A) M, A, T, P e O.
- B) P, V, D, J e A.
- C) G, R, D, C e P.
- D) M, I, C, T e O.
- E) I, J, V, G e A.

34. O critério técnico utilizado no dimensionamento da tubulação da linha lateral, em irrigação por aspersão convencional, determina que a variação máxima de pressão entre o primeiro e o último aspersor, deve ser de 21%. Essa variação é relacionada à variação de vazão entre o primeiro e último aspersor de:

- A) 5,0%.
- B) 15,0%.
- C) 12,5%.
- D) 10,0%.
- E) 7,5%.

32. Ao se fazer um corte vertical no perfil de solo obtém-se uma seção constituída de uma série de camadas superpostas, denominadas horizontes do solo. O conjunto recebe o nome de perfil do solo. Um solo completo é formado pelos perfis A, B, C e D, que podem ser subdivididos. O horizonte B é conhecido como horizonte de iluviação, isto é, horizonte que:

- A) perde elementos químicos por lavagens sucessivas.
- B) acumula grande quantidade de matéria orgânica.
- C) ganha elementos químicos provenientes do horizonte A.
- D) perde elementos químicos lixiviados para o horizonte C.
- E) perde elementos químicos para os horizontes A e C.

35. O conhecimento da evapotranspiração das culturas agrícolas é fundamental para o manejo da irrigação. Em toda a literatura especializada, diversos métodos para a estimativa da evapotranspiração são citados, constituindo-se basicamente dois grupos: métodos diretos e indiretos ou empíricos. Assinale a alternativa que contém um método classificado como direto:

- A) tanque evaporimétrico "Classe A".
- B) Thornthwaite.
- C) Blaney-Criddle.
- D) Penman-Monteith-FAO.
- E) lisímetro.



36. Segundo a Association of Official Seed Analysts – AOSA, o vigor de sementes é definido como “aquelas propriedades das sementes que determinam o potencial para uma emergência rápida e uniforme e para o desenvolvimento de plântulas normais sob uma ampla faixa de condições de campo”. Baseado neste conceito pode-se afirmar que sementes vigorosas são provenientes de:

- A) plantas sob quaisquer condições de desenvolvimento.
- B) plantas provenientes de sementes com elevado percentual de germinação.
- C) lotes de sementes com elevado percentual de germinação.
- D) plantas provenientes de sementes com elevado vigor.
- E) lotes de sementes coletadas com maturidade fisiológica e o máximo de matéria seca.

37. Mediu-se com uma bússola de rumo a direção AB achando-se o valor de  $43^{\circ} 30' SO$ . Em seguida, mediu-se, com a mesma bússola o rumo da direção AC achando-se  $43^{\circ} 30' NO$ . Com base nesses dados, podemos afirmar que o ângulo  $B\hat{A}C$  mede:

- A)  $180^{\circ}$
- B)  $93^{\circ}$
- C)  $87^{\circ}$
- D)  $3^{\circ}$
- E)  $0^{\circ}$

38. Uma direção AB está assim definida:

Azimute Verdadeiro AB =  $35^{\circ} 30' 00''$

$E_A = 500.000,000m$

$N_A = 7.635.000,000m$

Com base nestes dados podemos afirmar que:

- A) com estes dados, não se pode transformar o azimute verdadeiro em azimute plano.
- B) o azimute verdadeiro AB é maior que o azimute plano.
- C) o azimute verdadeiro AB é menor que o azimute plano.
- D) o azimute verdadeiro é igual ao azimute plano.
- E) o azimute verdadeiro AB é igual ao dobro do azimute plano.

39. Com o objetivo de se calcular o número de tubos necessários para se transportar água do reservatório para um tanque de criação de peixe, mediu-se sobre uma planta na escala de 1:2.000 a distância entre os referidos pontos e o valor encontrado foi de 1,98dm. Sabendo-se que cada tubo mede 6,0 metros e custa R\$ 50,00, o proprietário gastará na compra dos tubos:

- A) R\$ 2.700,00
- B) R\$ 3.000,00
- C) R\$ 3.300,00
- D) R\$ 3.600,00
- E) R\$ 4.200,00

40. São dados de um plano de voo aerofotogramétrico:

Superposição longitudinal  
Distância focal da câmara fotogramétrica  
Altura média de voo.  
Tamanho das fotografias.

A relação entre dois desses dados nos permite conhecer a escala média das fotografias. São eles:

- A) altura média de voo e tamanho das fotografias.
- B) distância focal da câmara fotogramétrica e altura média de voo.
- C) distância focal da câmara fotogramétrica e tamanho das fotografias.
- D) superposição longitudinal e distância focal da câmara fotogramétrica.
- E) superposição longitudinal e altura de voo.

41. Em topografia, podemos definir “Nivelamento”, como sendo a operação topográfica que tem o objetivo de:

- A) marcar os pontos que servem para nivelar um terreno.
- B) nivelar o teodolito.
- C) determinar a diferença de nível entre pontos.
- D) medir a distância horizontal entre dois pontos.
- E) medir áreas equivalentes.

42. A cota corrigida do ponto P1 na caderneta abaixo é:

Ponto Visado	Leituras da Mira		Dif. de nível	Cota
	Ré	Vante		
RN 01	0,467m			38,975m
P1	0,855m	2,874m		
RN 02		2,650m		34,771m

- A) 36,568
- B) 36,567
- C) 36,566
- D) 36,565
- E) 36,667

43. Dois vértices de uma poligonal são definidos por suas coordenadas plano retangulares a seguir:

A(N = 7.697.393,7m; E = 632.007,4m)  
 B(N = 7.698.749,0m; E = 631.401,6m)

Podemos afirmar que o rumo AB está no:

- A) primeiro quadrante topográfico.
- B) segundo quadrante topográfico.
- C) terceiro quadrante topográfico.
- D) quarto quadrante topográfico.
- E) primeiro e segundo quadrantes topográficos.

44. Um voo aerofotogramétrico, com a finalidade de mapeamento, foi realizado com o avião voando a uma altitude de 4.500 metros. As fotos foram obtidas com uma câmera cuja distância focal calibrada é de 153,0mm. A área fotografada tem uma altitude média de 675,0m. Com base nesses dados, podemos afirmar que a escala média das fotografias é de:

- A) 1:5000
- B) 1:15000
- C) 1:25000
- D) 1:30000
- E) 1:50000

45. A sensibilidade de um nível de bolha está em função do:

- A) tamanho da bolha.
- B) raio de arqueamento do tubo de nível.
- C) modelo do nível utilizado.
- D) líquido utilizado no tubo.
- E) desnível do terreno.

46. Visou-se com um nível ótico uma mira colocada em um ponto da curva de nível de cota 15m e fez a leitura de 1,615m. Qual será a leitura a ser feita na mira para locar a curva de cota 14m?

- A) 1,615m
- B) 2,615m
- C) 3,000m
- D) 0,615m
- E) 1,900m

47. A Resolução CONAMA – do Conselho Nacional de Meio Ambiente nº 001 de 23 de janeiro de 1986 em seu artigo 1º conceitua impacto ambiental como sendo qualquer alteração das propriedades físicas, químicas e biológicas do meio ambiente, causada por qualquer forma de matéria ou energia resultante das atividades humanas que, direta ou indiretamente, afetem:

- A) a renda, o trabalho e o bem-estar da população; as atividades econômicas; a fauna; as condições sanitárias do meio ambiente; a quantidade dos recursos ambientais.
- B) a saúde, a segurança e o bem-estar da população; as atividades sociais e econômicas; a biota; as condições estéticas e sanitárias do meio ambiente; a qualidade dos recursos ambientais.
- C) a renda, o trabalho e o bem-estar da população; as atividades econômicas; a fauna; as condições estéticas e sanitárias do meio ambiente; a quantidade dos recursos ambientais.
- D) a renda, o trabalho e o bem-estar da população; as atividades econômicas; a flora; as condições estéticas e sanitárias do meio ambiente; a qualidade dos recursos ambientais.
- E) a saúde, a segurança e o bem-estar da população; as atividades econômicas; a biota; as condições paisagísticas dos espaços urbanos; a quantidade dos recursos ambientais.

48. A Lei Federal nº 7.802, de 11 de julho de 1989, dispõe sobre a pesquisa, a experimentação, a produção, a embalagem e rotulagem, o transporte, o armazenamento, a comercialização, a propaganda comercial, a utilização, a importação, a exportação, o destino final dos resíduos e embalagens, o registro, a classificação, o controle, a inspeção e a fiscalização de agrotóxicos, seus componentes e afins, e dá outras providências. Em seu Artigo 15, determina que aquele que produzir, comercializar, transportar, aplicar ou prestar serviços na aplicação de agrotóxicos, seus componentes e afins, descumprindo as exigências estabelecidas nas leis e nos seus regulamentos, ficará sujeito à pena de reclusão de:

- A) 2 (dois) a 4 (quatro) anos, além de multa e em caso de culpa será punido com pena de reclusão de 1 (um) a 3 (três) anos, além de multa.
- B) 1 (um) a 2 (dois) anos, além de multa e em caso de culpa será punido com pena de reclusão de 2 (dois) a 4 (quatro) anos, além de multa.
- C) 3 (três) a 5 (cinco) anos, além de multa e em caso de culpa será punido com pena de reclusão de 6 (seis) a 10 (dez) anos, além de multa.
- D) 2 (dois) a 4 (quatro) anos, além de multa e em caso de culpa será punido com pena de reclusão de 5 (cinco) a 6 (seis) anos, além de multa.
- E) 1 (um) a 3 (três) anos, além de multa e em caso de culpa será punido com pena de reclusão de 4 (quatro) a 6 (seis) anos, além de multa.

49. A Lei Federal nº 9.433, de 08 de janeiro de 1997, institui a Política Nacional de Recursos Hídricos e em seu Artigo 5º indica os instrumentos da Política Nacional de Recursos Hídricos. Assinale a alternativa que apresenta somente esses instrumentos.

- A) Outorga dos direitos de uso de recursos hídricos; cobrança pelo uso de recursos hídricos; e enquadramento dos corpos de água em classes.
- B) Diagnóstico da situação atual dos recursos hídricos; planos de recursos hídricos; e enquadramento dos corpos de água em classes.
- C) Cobrança pelo uso de recursos hídricos; propostas para a criação de áreas sujeitas a restrição de uso, com vistas à proteção dos recursos hídricos; e diagnóstico da situação atual dos recursos hídricos.
- D) Aproveitamento dos potenciais hidrelétricos; criação da Agência Nacional de Águas; e criação dos Comitês de Bacia Hidrográfica.
- E) Enquadramento dos corpos de água em classes; aproveitamento dos potenciais hidrelétricos; e diagnóstico da situação atual dos recursos hídricos.

## DISCURSIVA

50. A Lei Estadual nº 8.680, de 04 de novembro de 2007, dispõe sobre a obrigatoriedade da prévia inspeção e fiscalização das agroindústrias rurais de pequeno porte e dos produtos alimentícios por elas elaborados, no âmbito do Estado do Espírito Santo e adota outras providências; em seu Artigo 2º estabelece os critérios exigidos para que um estabelecimento se enquadre como uma Agroindústria Rural de Pequeno Porte – ARPP. Para os fins desta Lei, considera-se ARPP todo estabelecimento localizado, obrigatoriamente, em propriedade rural, que utilize no mínimo:

- A) 30% (trinta por cento) de mão de obra familiar e que toda a matéria-prima utilizada seja oriunda de sua propriedade.
- B) 100% (cem por cento) de mão de obra familiar e que toda a matéria-prima utilizada seja oriunda de sua propriedade.
- C) 50% (cinquenta por cento) de mão de obra familiar e que no mínimo 50% (cinquenta por cento) da matéria-prima utilizada seja oriunda de sua propriedade.
- D) 100% (cem por cento) de mão de obra familiar e que no mínimo 50% (cinquenta por cento) da matéria-prima utilizada seja oriunda de sua propriedade.
- E) 50% (cinquenta por cento) de mão de obra familiar e que toda a matéria-prima utilizada seja oriunda de sua propriedade.

A partir do tema proposto, elabore um texto dissertativo utilizando de 25 a 30 linhas.

1. Considere a curva de retenção de umidade do solo abaixo: no eixo das ordenadas está representada a umidade do solo em base seca (%U); e no eixo das abscissas está representada a tensão de água no solo em atmosfera (T).

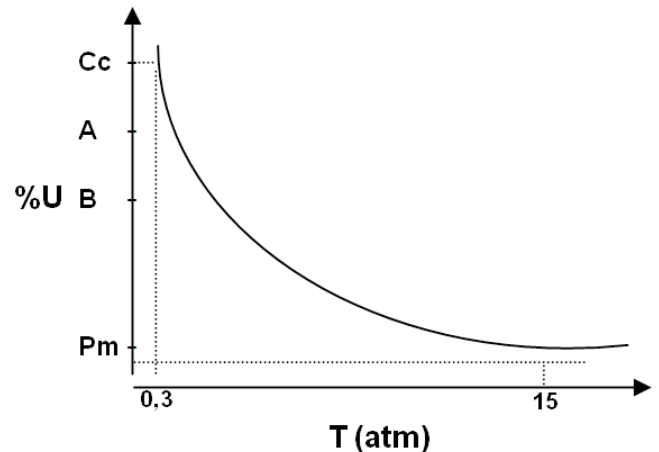

Em função da cultura a ser implantada e as características do solo a ser irrigado, concluiu-se que a disponibilidade real de água equivale ao intervalo entre a capacidade de campo (Cc) e o ponto A. Dessa forma, quais as implicações que ocorrerão no manejo da irrigação, nas seguintes situações:

- a) proceder a irrigação sempre que o solo se encontrar com um teor de umidade entre a Cc e o ponto A.
- b) proceder a irrigação sempre que o solo se encontrar com um teor de umidade entre o ponto A e o B.

RASCUNHO