

CONCURSO PÚBLICO DE PROVAS PARA FORMAÇÃO DE CADASTRO RESERVA DE PESSOAL

PROVA S35

Prova a ser realizada pelos candidatos ao seguinte cargo:

ENGENHEIRO (PLANEJAMENTO E CONTROLE DA PRODUÇÃO)

INSTRUÇÕES AO CANDIDATO

- Além deste caderno, você deverá ter recebido o cartão destinado às respostas das questões formuladas na prova; caso não tenha recebido o cartão, peça-o ao fiscal. Em seguida, verifique se este caderno contém enunciadas quarenta questões.
- Verifique se o número do seu documento de identificação e seu nome conferem com os que aparecem no **CARTÃO DE RESPOSTAS**; em caso afirmativo, assine-o e leia atentamente as instruções para seu preenchimento; caso contrário, notifique imediatamente ao fiscal.
- Cada questão proposta apresenta cinco alternativas de resposta, sendo apenas uma delas a correta. No cartão de respostas, atribuir-se-á pontuação zero a toda questão com mais de uma alternativa assinalada, ainda que dentre elas se encontre a correta.
- Não é permitido portar ou fazer uso de aparelhos de recebimento central de mensagens (*paggers*), aparelho de telefonia celular, qualquer tipo de aparelho que permita intercomunicação, nem material que sirva para consulta.
- Não é permitido copiar as alternativas assinaladas no cartão de respostas.
- O tempo disponível para esta prova, incluindo o preenchimento do cartão de respostas, é de quatro horas.
- Reserve os quinze minutos finais para preencher o cartão de respostas usando, exclusivamente, caneta esferográfica de corpo transparente e de ponta média com tinta azul.
- Certifique-se de ter assinado a lista de presença.
- Quando terminar, entregue ao fiscal o **CADERNO DE QUESTÕES** e o **CARTÃO DE RESPOSTAS**, que poderá ser invalidado se você não o assinar.

APÓS O AVISO PARA INÍCIO DA PROVA, VOCÊ
DEVERÁ PERMANECER NO LOCAL DE REALIZAÇÃO
DA MESMA POR, NO MÍNIMO, NOVENTA MINUTOS.



OS TUMULTOS DA PAZ

Hélio Pellegrino

Costuma-se confundir paz com imobilismo quietista ou, o que é pior: costuma-se desfigurá-la a ponto de enxergar nela um sinônimo de conformismo submisso, onde a ausência de conflito é valorizada como virtude, e a tibieza celebrada como valor. Na realidade, paz nunca é pasmaceira. Nem turbulência coagulada pela força do arbítrio. Nem muito menos silêncio das tumbas. Ao contrário, paz é tensão
05 criadora, e implica agonia ativa e apaixonada vigília. Não há paz sem contradição e contraditção dialéticas. Paz é, portanto, possibilidade de comunicação autêntica, de diálogo, de palavra plena. Nada em si mesmo é completo, acima e além da contingência, do movimento, da transformação. Todas as coisas – mergulhadas no rio heraclítico – trazem em si os seus contrários e, nesta medida, nascem, vivem e morrem, para dar lugar a novos nascimentos, novas vidas, novas mortes. É do embate de opostos que surge o
10 desvendamento da verdade, através do *ballet* célebre: tese, antítese, síntese.

Para que se possa chegar à síntese – ponto de partida para novas contradições, que irão dividi-la – é preciso que a tese e a antítese tenham garantido o seu direito à palavra, ao debate sem medo e sem
15 coação. Não há paz sem liberdade. Não há progresso sem liberdade. Não há nada de verdadeiramente humano, sem liberdade. Para que exista paz, é necessário que haja humildade, transparência, paciente busca da justiça. Se quero construir a paz com os outros seres humanos, tenho que saber que não sou nem onipotente, nem perfeito. Paz é virtude coletiva, *política*, edificada com os outros. Ela implica, portanto, e de maneira radical, respeito ao Próximo, escuta atenta, modéstia.

.....
20 Ao postular a necessidade do amor ao Próximo, nem por isto me exponho ao mundo de artérias abertas, nem abro mão do investimento narcísico fundamental que constitui a base de minha coesão psíquica. O amor ao Próximo está longe de representar um devaneio beato e piedoso, conto da carochinha para embair crianças, desavisados e inquietos da sacristia.

.....
25 Amar ao Próximo como a si mesmo é, por excelência, a regra de ouro, cânon fundador da única prática pela qual poderemos chegar a um pleno amor por nós próprios. Sou o primeiro e mais íntimo Próximo de mim, e esta relação de mim para comigo passa, inevitavelmente, pela existência do Outro. Este é o termo terceiro, a referência transcendente por cuja mediação passo a construir a minha auto-estima.

Eis aí o modelo da paz. Minha abertura ao Outro constitui – sem nenhum pieguismo! – um ato de
30 gratidão por ele existir, dando-me a possibilidade de minha própria existência. Ao defender o direito que tem o Outro de ser, afirmo – e confirmo – o meu direito de existir. O contrário da paz é o ódio ao Próximo ou a si mesmo, seja em nome do que for. O ódio me destrói sempre, na medida em que visa a destruir meu irmão, meu vizinho, meu contendor – meu inimigo.

.....
35 Paz, finalmente, é a assunção – mais do que dolorosa, porque crucificadora – de que nós, os humanos, somos carcaças feitas de tempo, marcados pela finitude, que constitui nossa dimensão mais radical. Paz é a possibilidade de nos sabermos sem rancor excessivo, falíveis, finitos, limitados, necessariamente ultrapassáveis. Ela exige, portanto, aceitação – e reverência – do que é novo e dessemelhante, pela consciência que devemos ter de que jamais possuiremos, a respeito de coisa alguma, a última palavra. Paz é coragem de pôr-se de acordo com a verdade, a justiça, a liberdade. E como a
40 verdade, a justiça e a liberdade implicam a existência dos outros, paz é coragem de *con-sentir* na existência deles, inferno muitas vezes, escândalo quase sempre, mas porto e destino de tudo o que é humano.

02/04/87

VOCABULÁRIO:

HERACLÍTICO

relativo a Heráclito, filósofo grego pré-socrático (540-480 a.C.), ou próprio de sua cosmologia, segundo a qual a matéria-prima essencial de um universo ordenado é o fogo.

CONTRADITAÇÃO

contestação, impugnação, contradição.

DIALÉTICA

em sentido bastante genérico, oposição, conflito originado pela contradição entre princípios teóricos ou fenômenos empíricos.

CONTINGÊNCIA

ato imprevisível ou fortuito que escapa ao controle; eventualidade.

EMBAIR

induzir deliberadamente em erro; lograr, iludir, seduzir.

TIBIEZA

estado de fraqueza, de frouxidão, de debilidade.

CÂNON- CÂNONE

maneira de agir; modelo, padrão.

ASSUNÇÃO

ato ou efeito de assumir.

01 Identifique o comentário de natureza sintático-semântica adequado à produção de sentido da seguinte passagem:

Todas as coisas – mergulhadas no rio heraclítico – trazem em si os seus contrários e, nesta medida, nascem, vivem e morrem, para dar lugar a novos nascimentos, novas vidas, novas mortes. (linhas 8-10)

- (A) O emprego do verbo “trazer” no presente indica um fato duvidoso e habitual.
- (B) A adjetivação repetida traduz uma contradição entre vida e morte.
- (C) A expressão “nesta medida” produz um efeito de sentido de conseqüência em relação à idéia que vem sendo desenvolvida.
- (D) O uso dos travessões implica uma intercalação conclusiva.
- (E) O período se desenvolve por pergunta retórica.

02 Em “Se quero construir a paz com os outros seres humanos, tenho que saber que não sou nem onipotente, nem perfeito” (linhas 16-17), o conectivo grifado e o emprego do verbo no modo indicativo produzem, no contexto, uma relação de:

- (A) finalidade.
- (B) causalidade.
- (C) conseqüência.
- (D) concessão.
- (E) tempo.

03 Para que se possa chegar à síntese – ponto de partida para novas contradições, que irão dividi-la – é preciso que a tese e a antítese tenham garantido o seu direito à palavra. (linhas 12-13)

Minha abertura ao Outro constitui – sem nenhum pieguismo! – um ato de gratidão por ele existir. (linhas 29-30)

O emprego dos travessões, nos dois fragmentos, se justifica por constituir uma intervenção do locutor que explicita respectivamente:

- (A) inclusão referencial / retificação anafórica
- (B) exemplificação anafórica / apelo contundente
- (C) conclusão óbvia / contraste afetivo
- (D) intercalação explicativa / ressalva emotiva
- (E) enumeração conclusiva / evocação resumitiva

04 Assinale o fragmento em que a locução verbal grifada exprime uma possibilidade a ser concretizada:

- (A) Amar ao próximo como a si mesmo é, por excelência, a regra de ouro, cânon fundador da única prática pela qual poderemos chegar a um pleno amor por nós próprios. (linhas 24-25)
- (B) Costuma-se confundir paz com imobilismo quietista ou, o que é pior (linhas 1-2)
- (C) Se quero construir a paz com outros seres humanos, tenho que saber que não sou nem onipotente, nem perfeito. (linhas 16-17)
- (D) O ódio me destrói sempre na medida em que visa destruir meu irmão, meu vizinho, meu contendor – meu inimigo. (linhas 32-33)
- (E) Ela exige, portanto, aceitação e reverência – do que é novo e dessemelhante, pela consciência que devemos ter de que jamais possuiremos, a respeito de coisa alguma, a última palavra. (linhas 37-39)

05 No fragmento “Para que exista paz, é necessário que haja humildade, transparência, paciente busca da justiça” (linhas 15-16), a expressão grifada estabelece uma relação de:

- (A) proporcionalidade.
- (B) causalidade.
- (C) tempo.
- (D) concessão.
- (E) finalidade.

06 No fragmento “Não há paz sem liberdade. Não há progresso sem liberdade. Não há nada de verdadeiramente humano, sem liberdade” (linhas 14-15), o mecanismo lingüístico de ênfase é:

- (A) metáfora.
- (B) anáfora.
- (C) metonímia.
- (D) eufemismo.

(E) *símile*.

07 Para que se possa chegar à síntese – ponto de partida para novas contradições, que irão dividi-la – é preciso que a tese e a antítese tenham garantido o seu direito à palavra, ao debate sem medo e sem coação. (linhas 12-14)

A forma verbal grifada exprime um fato:

- (A) anterior a outro fato passado.
- (B) futuro terminado em relação a outro fato futuro.
- (C) passado, supostamente concluído.
- (D) passado, freqüentemente inconcluso.
- (E) provável em relação a fatos futuros.

08 Assinale a opção em que a palavra grifada estabelece a coesão textual, retomando uma idéia expressa em parágrafo anterior:

- (A) Eis aí o modelo da paz. Minha abertura ao Outro constitui – sem nenhum *pieguismo!* – um ato de gratidão por ele existir, dando-me a possibilidade de minha própria existência. (linhas 29-30)
- (B) Ao postular a necessidade do amor ao Próximo, nem por isto me exponho ao mundo de artérias abertas, nem abro mão do investimento narcísico fundamental que constitui a base de minha coesão psíquica. (linhas 20-22)
- (C) Este é o termo terceiro, a referência transcendente por cuja mediação passo a construir a minha autoestima. (linhas 27-28)
- (D) É do embate de opostos que surge o desvendamento da verdade, através do *ballet* célebre: tese, antítese, síntese. (linhas 10-11)
- (E) Todas as coisas – mergulhadas no rio heraclítico – trazem em si os seus contrários e, nesta medida, nascem, vivem e morrem, para dar lugar a novos nascimentos, novas vidas, novas mortes. (linhas 8-10)

09 O ódio me destrói sempre, na medida em que visa a destruir meu irmão, meu vizinho, meu contendor – meu inimigo. (linhas 32-33)

A expressão grifada pode ser substituída, sem alteração significativa do sentido de proporção, por:

- (A) desde que
- (B) quando
- (C) se bem que
- (D) enquanto
- (E) caso

10 Assinale a passagem em que o locutor expande sua idéia como uma verdade indiscutível, englobando todos os homens:

- (A) Para que exista paz, é necessário que haja humildade, transparência, paciente busca da justiça. (linhas 15-16)
- (B) Paz é, portanto, possibilidade de comunicação autêntica, de diálogo, de palavra plena. (linhas 6-7)

- (C) Não há paz sem liberdade. Não há progresso sem liberdade. Não nada de verdadeiramente humano, sem liberdade. (linhas 14-15)
- (D) Paz é coragem de pôr-se de acordo com a verdade, a justiça, a liberdade. (linha 39)
- (E) Paz é a possibilidade de nos sabermos sem rancor excessivo, falíveis, finitos, limitados, necessariamente ultrapassáveis. (linhas 36-37)

Parte II: Prova de Matemática

11 Uma “estrela de seis pontas” regular é formada por dois triângulos eqüiláteros entrelaçados MNP e RST, inscritos em um mesmo círculo, onde os segmentos de reta \overline{MN} e \overline{ST} são paralelos, como mostra a figura abaixo.

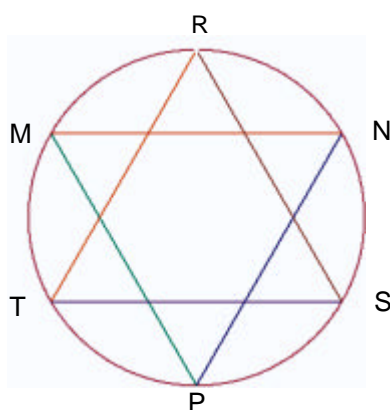

Sabendo-se que ela está inscrita em um círculo cujo raio é 4 cm, a diferença entre as áreas do círculo e da estrela é, em cm^2 :

- (A) $16(\delta - 3)$
- (B) $16(\delta - \sqrt{3})$
- (C) $16(\delta - \sqrt{3}/2)$
- (D) $16(\delta - \sqrt{3}/3)$
- (E) $16(\delta - \sqrt{3}/6)$

12 Assinale, entre as opções a seguir, o número de permutações da palavra CRUZEIRO nas quais a letra Z aparece junto da letra E, em qualquer ordem.

- (A) $8!$
- (B) $2 \cdot (7!)$
- (C) $(7!) / 2$
- (D) $2 \cdot (8!)$
- (E) $(8!)/2$

13 A área do Brasil é de aproximadamente $8.514.876 \text{ km}^2$. A potência inteira de 10 mais próxima do número que expressa essa área em cm^2 , é:

- (A) 10^{17}
- (B) 10^8
- (C) 10^{-17}
- (D) 10^{-8}
- (E) 10^{10}

14 Uma empresa importa e exporta produtos. O gráfico abaixo apresenta duas retas que representam a quantia arrecadada com a exportação e a quantia gasta com a importação. No eixo horizontal, está representado o número de dias decorridos desde o começo da implementação da política de importação e exportação da empresa:

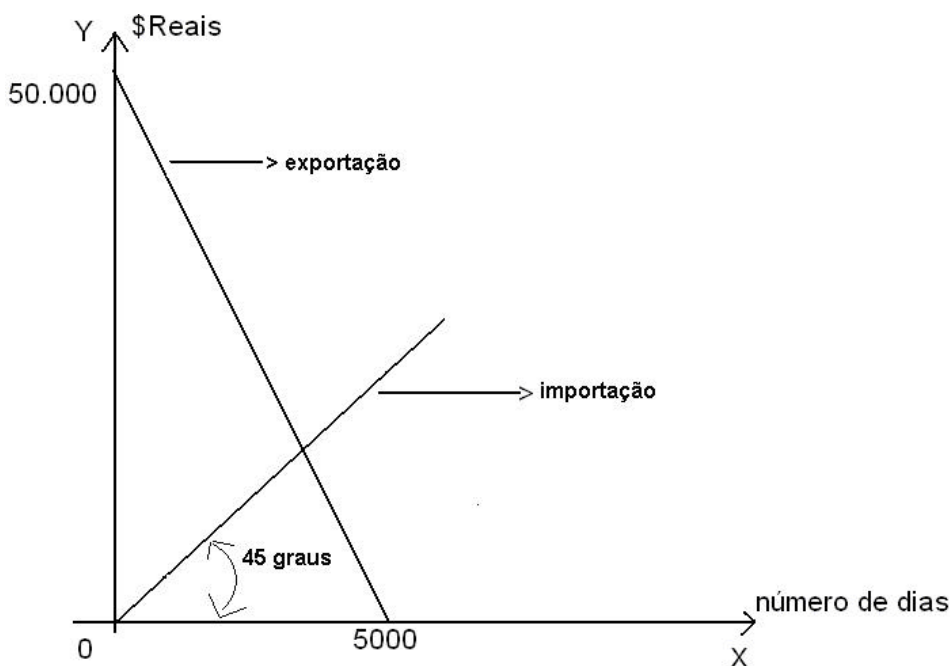

O número de dias decorridos desde a implementação desta política, a partir do qual a quantia arrecadada com a exportação passou a ser menor que a quantia gasta com a importação, é um número entre:

- (A) 0 e 3.000
- (B) 3.000 e 3.500
- (C) 3.500 e 4.000
- (D) 4.000 e 4.500
- (E) 4.500 e 5.000

15 Se aumentarmos em 10% a aresta de um cubo, seu volume aumenta em:

- (A) 331%
- (B) 33%
- (C) 73,3%
- (D) 33,1%

(E) 13,1%

Parte III: Informática

16 No que diz respeito a FTP, pode-se afirmar que:

- (A) é um protocolo utilizado para recebimento de mensagens de correio eletrônico.
- (B) é um protocolo utilizado por programas que fazem transferências de arquivos entre computadores.
- (C) é um protocolo utilizado para envio de mensagens de correio eletrônico.
- (D) é um tipo de programa usado para bate-papo (chat).
- (E) é um exemplo de “navegador” (browser).

17 Para obter-se, no Windows XP, uma lista que contenha exclusivamente os arquivos de extensão “EXE” presentes na pasta “Arquivos de Programas”, deve-se fazer o seguinte:

- (A) a partir do “menu iniciar”, clicar em “pesquisar”, depois em “todos os arquivos e pastas”. No menu “examinar em” selecionar a pasta “Arquivos de Programas” e no campo “Todo ou parte do nome do arquivo” digitar “exe”
- (B) a partir do “menu iniciar”, clicar em “pesquisar”, depois em “todos os arquivos e pastas”. No menu “examinar em” selecionar a pasta “Arquivos de Programas” e no campo “Todo ou parte do nome do arquivo” digitar “.exe”
- (C) a partir do “menu iniciar”, clicar em “pesquisar”, depois em “todos os arquivos e pastas”. No menu “examinar em” selecionar a pasta “Arquivos de Programas” e no campo “Todo ou parte do nome do arquivo” digitar “*.exe”
- (D) a partir do “menu iniciar”, clicar em “pesquisar”, depois em “todos os arquivos e pastas”. No menu “examinar em” selecionar o disco rígido “C:” e no campo “Todo ou parte do nome do arquivo” digitar “*.exe”
- (E) a partir do “menu iniciar”, clicar em “pesquisar”, depois em “todos os arquivos e pastas”. No menu “examinar em” selecionar o disco rígido “C:” e no campo “Todo ou parte do nome do arquivo” digitar “.exe”

18 Considere a planilha abaixo confeccionada no Microsoft Excel 2003:

	A	B	C	D	E	F	G	H
1	200		100				60	
2			10			80		
3			30					

4	80			80			
5		40		50			
6		10					
7							

Se digitarmos a expressão:

=SE(MÁXIMO(C1:C3)*E4/B5>=A1;A1/B6+F2;MÍNIMO(G1;A4;D5)),

na célula H7, poderá ocorrer que:

- (A) a célula H7 exibirá a string “#VALOR?”.
- (B) a célula H7 exibirá o valor 50.
- (C) a célula H7 exibirá o valor 200.
- (D) a célula H7 exibirá o valor 100.
- (E) a célula A1 exibirá o valor 20.

19 No Microsoft Word, caso se queira escrever a expressão $x^2+4=0$, deve-se:

- (A) teclar “x”; pressionar as teclas “CTRL”, “Shift” e “+” simultaneamente; teclar “2”; pressionar as teclas “CTRL”, “Shift” e “+” simultaneamente; teclar “+”; teclar “4”; clicar no menu “Inserir”, depois em “Símbolo”, selecionar o símbolo “ ”, clicar em “Inserir”; clicar em “Fechar”; finalmente teclar “0”.
- (B) teclar “2”; pressionar as teclas “CTRL” e “X” simultaneamente; teclar “+”; teclar “4”; teclar “>”; teclar “=”; finalmente teclar “0”.
- (C) teclar “x”; pressionar as teclas “CTRL” e “=” simultaneamente; teclar “2”; teclar “+”; teclar “4”; teclar “>”; teclar “=”; finalmente teclar “0”.
- (D) teclar “x”; pressionar as teclas “SHIFT” e “2” simultaneamente; teclar “+”; teclar “4”; clicar no menu “Inserir”, depois em “Símbolo”, selecionar o símbolo “ ” e clicar em “Inserir”; finalmente teclar “0”.
- (E) teclar “x”; pressionar as teclas “CTRL”, “Shift” e “+” simultaneamente; teclar “2”; teclar “+”; teclar “4”; clicar no menu “Inserir”, depois em “Símbolo”, selecionar o símbolo “ ” e clicar em “Inserir”; clicar em “Fechar”; finalmente teclar “0”.

20 Considerando-se con@microsoft.co.uk um endereço eletrônico, a opção que identifica corretamente o que representam, respectivamente, as expressões “con”, “microsoft”, “co” e “uk” é:

- (A) nome da instituição, tipo da instituição, nome de um usuário e país.
- (B) nome de um usuário, nome da instituição, país e tipo da instituição.
- (C) nome de um usuário, país, tipo da instituição e nome da instituição.
- (D) nome da instituição, nome de um usuário, tipo da instituição e país.
- (E) nome de um usuário, nome da instituição, tipo da instituição e país.

Parte IV: Conhecimentos Específicos

21 Estima-se que um sistema de produção funcionará com uma capacidade de operação de 36.000 unidades/mês, que terá eficiência de 0,80 e taxa de utilização igual a 0,90. A capacidade projetada para esse sistema deve ser de:

- (A) 18.000 unidades/mês.
- (B) 36.0000 unidades/mês.
- (C) 50.000 unidades/mês.
- (D) 72.000 unidades/mês.
- (E) 100.000 unidades/mês.

22 Um sistema de produção produz um único produto, que é vendido ao preço unitário de R\$ 110,00. Esse sistema tem um custo fixo igual a R\$ 50.000,00 e o custo unitário do produto é de R\$ 60,00. O ponto de equilíbrio desse sistema de produção é:

- (A) 500 unidades.
- (B) 1.000 unidades.
- (C) 50.000 unidades.
- (D) 10.000 unidades.
- (E) 15.000 unidades.

23 Considere as afirmativas:

- I A Macroeconomia analisa mercados específicos, enquanto a Microeconomia analisa os grandes agregados.
- II No mercado de bens e serviços, são determinados os preços dos fatores de produção.
- III A questão “como produzir” é decidida no mercado de fatores de produção.
- IV A hipótese *coeteris paribus* é fundamental para o entendimento da Macroeconomia.

Estão corretas:

- (A) somente I.
- (B) somente II, III e IV.
- (C) somente II e IV.
- (D) somente III e IV.
- (E) Nenhuma.

24 Uma empresa adquire um determinado item que é consumido em seu sistema de produção a uma taxa de 36.000 unidades/ano. O custo de armazenagem desse item é de R\$ 800,00/unidade e o custo estimado para efetivação de cada pedido é de R\$ 400,00/pedido.

Se utilizarmos o modelo básico do lote econômico de compra (LEC), o tamanho do lote econômico de compra será de:

- (A) 4.500 unidades.
- (B) 6.000 unidades.
- (C) 9.000 unidades.
- (D) 12.000 unidades.
- (E) 18.000 unidades.

25 Uma empresa adquire um determinado item que é consumido em seu sistema de produção a uma taxa de 16.000 unidades/ano. O custo de armazenagem desse item é de R\$ 200,00/unidade e o custo estimado para efetivação de cada pedido é de R\$ 400,00/pedido.

Se adotarmos o modelo básico do lote econômico de compra (LEC), para a definição do lote de compra, o número de pedidos desse item efetuados por ano será de:

- (A) 2 pedidos.
- (B) 4 pedidos.
- (C) 6 pedidos.
- (D) 8 pedidos.
- (E) 10 pedidos.

26 O uso da Taxa Interna de Retorno (TIR) para avaliar um investimento tem as seguintes propriedades, **exceto**:

- (A) nem sempre poder ser calculado.
- (B) ter todo retorno reinvestido no projeto.
- (C) depender da taxa referencial de juros.
- (D) nem sempre apresentar valor único.
- (E) nem sempre apresentar as mesmas conclusões que as do método do Valor Presente Líquido (VPL).

27 São métodos para avaliar a viabilidade financeira de investimentos em projetos, **exceto**:

- (A) *Pay off*.
- (B) Valor Presente Líquido.
- (C) Taxa Interna de Retorno.
- (D) Opções Reais.
- (E) *Branch and Bound*.

28 Dentre as características seguintes, indique qual está presente com maior intensidade em um arranjo físico (*lay out*) por processos.

- (A) Flexibilidade
- (B) Baixo custo

- (C) Simplificação do problema de programação da programação
- (D) A capacidade de emprego de mão-de-obra com baixa qualificação
- (E) O emprego de maquinário de baixo custo

29 Assinale, dentre os métodos de previsão de demanda apresentados abaixo, o que pode ser considerado, tipicamente, como um método de previsão de demanda baseado em séries temporais.

- (A) Coleta de opiniões junto a equipes de venda
- (B) Amortecimento exponencial do erro
- (C) Opiniões de especialistas
- (D) Aplicação de questionários a consumidores
- (E) Correlação de variáveis

30 O método de previsão de demanda que considera a associação de várias variáveis à variável que está sendo prevista é:

- (A) média móvel.
- (B) amortecimento exponencial.
- (C) análise de regressão de múltiplas variáveis.
- (D) média semestral.
- (E) índice de sazonalidade.

31 Um produto de demanda estacionária registrou os seguintes valores de demanda nos últimos meses.

Mês	Janeiro	Fevereiro	Março	Abril	Mai	Junho
Demandas	270	240	210	270	240	210

O valor da demanda prevista para o mês de agosto, calculado pelo método da média móvel simples com horizonte de tempo de três meses, é de:

- (A) 210 unidades.
- (B) 240 unidades.
- (C) 250 unidades.
- (D) 260 unidades.
- (E) 270 unidades.

32 No âmbito do Planejamento e Controle da Produção, a lista de componentes e quantidades necessárias à produção de um determinado produto é denotada por:

- (A) lista de materiais.
- (B) lista de compras.
- (C) ordem de compras.
- (D) ordem de serviço.
- (E) programação de compras.

33 *JIT* é uma filosofia de planejamento e controle da produção que busca:

- (A) o controle estatístico da qualidade.
- (B) a elevação dos gargalos.
- (C) o controle de variações estatísticas.
- (D) a redução dos gargalos.
- (E) a melhoria contínua.

34 As unidades extras mantidas em estoque para reduzir as vendas perdidas e as entregas atrasadas são denotadas por:

- (A) ponta de entregas.
- (B) ponto de re-suprimento.
- (C) ponta de estoque.
- (D) estoque de segurança.
- (E) pulmão *kanban*.

35 Seja um produto com demanda estável ao longo do ano em torno de 2.400 unidades. Se o estoque médio no período for de 400 unidades, o giro de estoques é igual a:

- (A) 2
- (B) 3
- (C) 4
- (D) 6
- (E) 8

36 Seja um produto com demanda estável ao longo do ano em torno de 4.800 unidades. Se o estoque médio no período for de 400 unidades, a cobertura do estoque será igual a:

- (A) 1 mês.
- (B) 2 meses.
- (C) 3 meses.
- (D) 4 meses.
- (E) 5 meses.

37 No âmbito da Teoria das Restrições (TOC), o gargalo de uma linha de produção é a estação de trabalho que:

- (A) tem maior custo de produção dessa linha.
- (B) tem maior taxa de produção dessa linha.
- (C) está situada parte mais estreita dessa linha.
- (D) apresenta a menor taxa de dessa linha.
- (E) apresenta o maior número de itens defeituosos na linha.

38 Pode-se conceituar Economia como:

- (A) uma ciência aplicada que utiliza um conjunto de tarefas que procuram garantir a alocação eficaz de todos os recursos disponibilizados pela empresa, a fim de serem atingidos os objetivos pré-determinados.
- (B) uma ciência social com objetivo de obter o melhor resultado estratégico possível de uma determinada alocação de recursos financeiros, econômicos e/ou patrimoniais em um dado cenário socioeconômico.
- (C) uma ciência social que estuda como o indivíduo e a sociedade decidem empregar recursos produtivos escassos na produção de bens e serviços, de modo a distribuí-los entre as pessoas e grupos da sociedade, a fim de satisfazer as necessidades humanas.
- (D) é o processo de tomar e colocar em prática decisões sobre objetivos e utilização de recursos.
- (E) é o esforço temporário para criar um serviço ou produto ou resultado exclusivo.

39 Considere as seguintes definições.

I	II
1) PRODUTO INTERNO BRUTO	A) Conjunto dos bens e serviços produzidos pela economia nacional, em território nacional, qualquer que seja a nacionalidade dos produtores.
2) PRODUÇÃO INTERNA	B) Agregado que reúne o conjunto dos produtos dos diversos ramos de uma economia nacional durante um determinado período (um ano).
3) PRODUTO NACIONAL	C) É a soma de todos os bens e serviços produzidos no País durante o ano.

A seqüência que associa corretamente as duas colunas é:

- (A) 1-B; 2-A; 3-C.
- (B) 1-A; 2-B; 3-C.
- (C) 1-B; 2-C; 3-A.
- (D) 1-C; 2-B; 3-A.
- (E) 1-C; 2-A; 3-B.

40 Os elementos descritos a seguir são alguns dos aspectos a serem abordados pela organização no momento da implementação da ISO 9001:2000, **com exceção de**:

- (A) Controle de Projeto e Controle de Documentos

- (B)** Responsabilidade da Direção e Análise Crítica de Contratos
- (C)** Ação Corretiva e Metodologia de Análise Hierárquica de Processos (família TRIMAP)
- (D)** Identificação e Rastreabilidade do Produto e Controle de Processos
- (E)** Equipamentos de Inspeção, Medição e Ensaios e Controle de Produtos Não Conformes

Espaço reservado para rascunho

Espaço reservado para rascunho