

**EDITAL N.º 01/2009 – SEAD/IASEP – INSTITUTO DE ASSISTÊNCIA DOS  
SERVIDORES DO ESTADO DO PARÁ**

**REALIZAÇÃO DA PROVA OBJETIVA: 07 de fevereiro de 2010**

**NÍVEL SUPERIOR**

**Cargo: TECNICO EM SAÚDE – ODONTOLOGIA**

Nome do Candidato: _____
Nº de Inscrição: _____
_____
Assinatura

**INSTRUÇÕES AO CANDIDATO**

- 1. Confira se a prova que você recebeu corresponde ao cargo/nível de escolaridade ao qual você está inscrito, conforme consta no seu cartão de inscrição e no cartão resposta. Caso contrário comunique imediatamente ao fiscal de sala.**
- 2. Esta prova contém 40 questões objetivas, sendo 05 de Língua Portuguesa, 05 de Noções de Informática, 05 de Meio Ambiente, 05 de Regime Jurídico Único dos Servidores do Estado e 20 de Conhecimentos Específicos. Caso exista alguma falha de impressão, comunique imediatamente ao fiscal de sala. Na prova há espaço reservado para rascunho. Esta prova terá duração de 04 (quatro) horas, tendo seu início às 8:30h e término às 12:30h (horário de Belém).**
- 3. A resposta definitiva de cada questão deve ser obrigatoriamente, assinalada no CARTÃO RESPOSTA, considerando a numeração de 01 a 40.**
- 4. Confira se seu nome, número de inscrição, cargo de opção e data de nascimento, consta na parte superior do CARTÃO RESPOSTA que você recebeu. Caso exista algum erro de impressão, comunique imediatamente ao fiscal de sala, a fim de que o fiscal registre na Ata de Sala a devida correção.**
- 5. É obrigatório que você assine a LISTA DE PRESENÇA e o CARTÃO RESPOSTA do mesmo modo como está assinado no seu documento de identificação.**
- 6. Utilize somente caneta esferográfica de tinta preta ou azul, pois não serão consideradas marcações a lápis no CARTÃO RESPOSTA. O CARTÃO RESPOSTA é o único documento válido para o processamento de suas respostas.**
- 7. A maneira correta de marcar as respostas no CARTÃO RESPOSTA é cobrir totalmente o espaço correspondente à letra a ser assinalada, conforme o exemplo constante no CARTÃO RESPOSTA.**
- 8. Em hipótese alguma haverá substituição do cartão resposta por erro do candidato. O cartão resposta só será substituído se for constatada falha de impressão.**
- 9. O candidato deverá permanecer, obrigatoriamente, na sala de realização da prova por, no mínimo, uma hora após o início da prova. A inobservância acarretará a eliminação do concurso.**
- 10. O candidato deverá devolver no final da prova, o cartão-resposta e o boletim de questões, recebidos.**
- 11. Será automaticamente eliminado do concurso público do Instituto de Assistência dos Servidores do Estado do Pará, o candidato que durante a realização da prova descumprir os procedimentos definidos no Edital nº 01/2009-SEAD/IASEP.**

### Anos 00: a década perdida?

1 A revista *Rolling Stone* deste mês faz um extenso balanço  
2 da década de zero. O conteúdo desta década está perto  
3 (um pouco exageradamente) do nome que tem: zero. O  
4 editorial deste mês decidiu chamar-lhe “a década das  
5 oportunidades perdidas”. Será assim mesmo? Vamos  
6 refletir.

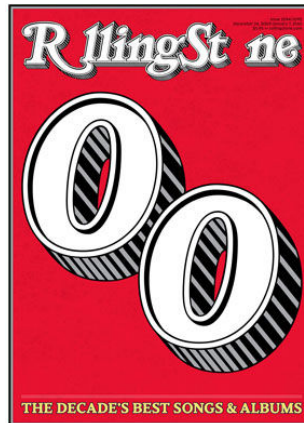

7 **Internet:** Esta invenção prometia uma década dourada de  
8 um fluxo rápido de informação. A consequência mais óbvia  
9 prevista em 2000 seria um enriquecimento cultural das  
10 pessoas, já que era uma forma de informação gratuita e  
11 acessível a quase todos, mesmo um cidadão de uma  
12 pequena aldeia poderia finalmente almejar ter acesso ao  
13 conhecimento quase tanto como um vizinho da Biblioteca  
14 Nacional. O que aconteceu na década de zero? Surgiu a  
15 Web 2.0 vocacionando a net para conteúdos mais visuais e menos informativos. As  
16 pessoas substituem a realidade pela Internet: redes sociais, conversas *online*, ver  
17 vídeos da vizinha no *YouTube*... A Internet serviu ao aldeão para ter acesso a um  
18 mundo que supõe ser o centro nevrálgico da humanidade: não se interessa em  
19 melhorar através do conhecimento a sua vida quotidiana mas sim em saber o que se  
20 passa longe de si. A sensação de se ser complexado por se ser provinciano nunca foi  
21 tão grande.

22 **Privacidade:** É a década da exploração da privacidade devido a muitos meios  
23 tecnológicos mais evoluídos. Começamos pelo programa *Big Brother* e continuamos  
24 em agressões em salas de aula ou podemos assistir pelo *YouTube* à morte de um  
25 determinado fulano na estrada. Não deveria a privacidade ser um direito?

26 **Individualismo:** Muitos direitos tem sido alcançados, mas e deveres? Alguém fala  
27 destes? Que o direito é uma vantagem não há dúvida, não se apercebe contudo que o  
28 direito tem um interesse individual. Os deveres referindo-se ao coletivo são  
29 descartados e ninguém quer referi-los por implicarem trabalho sem retorno imediato. A  
30 década de 00 foi de avanço progressivo do individualismo.

<http://cafeilosoficodeevora.blogspot.com/2009/12/anos-00s-decada-perdida.html>

01. No texto “Anos 00: a década perdida?”,

- (A) discutem-se as vantagens trazidas pelos avanços tecnológicos nos anos 00.
- (B) faz-se uma retrospectiva minuciosa dos fatos que marcaram a década de zero.
- (C) enumeram-se as oportunidades que foram desperdiçadas ao longo da década de 00.
- (D) apresentam-se algumas razões que explicam por que os anos 00 são considerados a década das oportunidades perdidas.

**02.** Leia os enunciados abaixo:

- I. Os anos 00 renderam muito poucos frutos, por isso, foram considerados uma década malsucedida.
- II. Com a Internet, as pessoas passaram a privilegiar o mundo virtual, em detrimento da própria vida.
- III. A década de 00 atenuou o sentimento de inferioridade daqueles que moram distante dos grandes centros urbanos.
- IV. A Internet, ao possibilitar um rápido fluxo de informações, permitiu o enriquecimento cultural das pessoas, inclusive daquelas que vivem longe das grandes cidades.

Em relação às idéias desenvolvidas no texto, **está correto** o que se afirma em

- (A) I e II
- (B) I e III
- (C) III e IV
- (D) I, II e III

**03.** Considere o fragmento de texto abaixo:

Que o direito é uma vantagem não há dúvida, não se apercebe contudo que o direito tem um interesse individual. Os deveres referindo-se ao coletivo são descartados e ninguém quer referi-los por implicarem trabalho sem retorno imediato (linhas 27-29).

Esse fragmento é reformulado, sem qualquer alteração de sentido, em

- (A) Por um lado, leva-se em conta o direito por ser vantajoso e assegurar interesses individuais, por outro, os deveres são considerados por garantirem benefícios coletivos a curto prazo.
- (B) Apesar de ser vantajoso, o direito está relacionado a interesses individuais, contrariamente aos deveres que, sendo coletivos, são mais trabalhosos e não trazem benefícios imediatos.
- (C) Não resta nenhuma dúvida de que o direito é vantajoso do ponto de vista individual enquanto os deveres não trazem recompensas, nem individuais nem coletivas, por isso, não são referidos.
- (D) O direito, embora nefasto, diz respeito a ganhos individuais; já os deveres são de natureza coletiva, entretanto, são deixados de lado por exigirem esforço e não trazerem recompensas a curto prazo.

**04.** O trecho sublinhado que, em relação ao enunciado precedente, expressa a ideia de causa é:

- (A) “A consequência mais óbvia prevista em 2000 seria um enriquecimento cultural das pessoas, já que era uma forma de informação gratuita e acessível a quase todos” (linhas 8-11).
- (B) “Que o direito é uma vantagem não há dúvida, não se apercebe contudo que o direito tem um interesse individual” (linhas 27-28).
- (C) “não se interessa em melhorar através do conhecimento a sua vida quotidiana mas sim em saber o que se passa longe de si” (linhas 18-20).
- (D) “A Internet serviu ao aldeão para ter acesso a um mundo que supõe ser o centro nevrálgico da humanidade” (linhas 17-18).

**05.** Julgue os itens abaixo:

- I. O vocábulo “contudo” (linha 27) pertence à categoria das conjunções e é designativo de oposição.
- II. Em “Não deveria a privacidade ser um direito?” (linha 25), o futuro do pretérito sugere condição, indicando o futuro de um passado que não chegou ao presente.
- III. A forma verbal “tem” (linha 26) deveria estar no plural para concordar com o sujeito “muitos direitos” (linha 26).
- IV. Com base no contexto linguístico, pode-se depreender que “vocacionando” (linha 15) tem o mesmo significado de “impelindo”.
- V. Em “Esta invenção prometia uma década dourada de um fluxo rápido de informação” (linhas 7-9) ocorre uma silepse de número (linhas 7-8).

**Está correto** o que se afirma em

- (A) I, II e III
- (B) II, III e V
- (C) I, III e IV
- (D) I, II, III e IV

## INFORMÁTICA

**06.** O comando localizado no menu “Iniciar” do Windows XP, que proporciona o acesso às conexões de rede local e Internet, configuradas no microcomputador é o

- (A) Acessar
- (B) Internet
- (C) Conectar-se
- (D) Configurações

**07.** Dentre os componentes que formam uma janela no Windows XP, a Barra de \_\_\_\_\_, apresenta algumas informações sobre o conteúdo da janela em questão.

- (A) Comunicação
- (B) Mensagem
- (C) Informação
- (D) Status

**08.** O servidor responsável por armazenar as páginas da WWW que a empresa mantém em seu site para que os diversos navegadores de internet possam acessar o seu conteúdo (páginas) é o

- (A) SSL
- (B) POP
- (C) SMTP
- (D) WEB

**09.** No Microsoft Internet Explorer 6, para acessar a opção responsável por verificar a correspondência entre as páginas off-line e as respectivas páginas da Web, é necessário ir até o menu Ferramentas e selecionar a opção

- (A) Windows Update
- (B) Gerenciar Complementos...
- (C) Sincronizar...
- (D) Opções da Internet

**10.** Para mover um arquivo de uma pasta para outra, no Internet Explorer, o usuário seleciona o arquivo, e utiliza as opções recortar e colar, respectivamente, existentes no menu “Editar”. As mesmas ações poderão ser realizadas, utilizando as seguintes combinações de teclas, respectivamente:

- (A) CTRL + X ; CTRL + V
- (B) CTRL + Z ; CTRL + V
- (C) CTRL + A ; CTRL + Z
- (D) CTRL + K ; CTRL + X

## MEIO AMBIENTE

**11.** Para a execução de obras de engenharia que possam afetar as estações ecológicas, será obrigatória a audiência prévia do

- (A) Instituto Brasileiro de Meio Ambiente e Recursos Naturais Renováveis
- (B) Conselho Nacional do Meio Ambiente
- (C) Ministério do Meio Ambiente
- (D) Instituto Chico Mendes

**12.** A instância administrativa do CONAMA responsável pelo julgamento, em caráter final, das multas e outras penalidades administrativas impostas pelo IBAMA é a Câmara

- (A) Especial Recursal
- (B) Técnica de Assuntos Jurídicos
- (C) Técnica de Economia e Meio Ambiente
- (D) Técnica de Controle e Qualidade Ambiental

**13.** A Política de Meio Ambiente do Estado do Pará veda o licenciamento de projetos agrossilvipastoris

- (A) quando resultarem em degradação dos solos
- (B) em áreas que correspondam a ecossistemas frágeis
- (C) quando implicarem em desmatamento de espaços territoriais
- (D) quando resultarem em degradação dos mananciais

14. A Agenda 21 é um programa de ação baseado num documento de

- (A) 40 capítulos
- (B) 40 programas
- (C) 1 preâmbulo e 40 capítulos
- (D) 1 preâmbulo e 40 programas

15. É um dos objetivos da Política Estadual do Meio Ambiente:

- (A) Combater a pobreza e a marginalização
- (B) Reduzir as desigualdades sociais e regionais
- (C) Garantir a participação popular nas decisões relacionadas ao meio ambiente
- (D) Criar e implementar instrumentos e meios de preservação e controle ambiental

### **REGIME JURÍDICO ÚNICO DOS SERVIDORES DO ESTADO**

16. Quanto às disposições da Lei Federal n.º 9.656/1998, bem como de suas interconexões com a Medida Provisória n.º 2.177-44/2001, assinale a alternativa correta:

- (A) Submetem-se às disposições da Lei Federal n.º 9.656/1998 as pessoas jurídicas de direito público e privado que operam planos de assistência à saúde, sem prejuízo do cumprimento da legislação específica que rege a sua atividade.
- (B) Constitui Plano Privado de Assistência à Saúde a prestação continuada de serviços ou cobertura de custos assistenciais a preço pré ou pós-estabelecido, por prazo indeterminado, com a finalidade de garantir, sem limite financeiro, a assistência à saúde, pela faculdade de acesso e atendimento por profissionais ou serviços de saúde livremente escolhidos, integrantes ou não de rede credenciada, contratada ou referenciada, visando à assistência médica, hospitalar e odontológica, a ser paga integral ou parcialmente às expensas da operadora contratada, mediante reembolso ou pagamento direto ao prestador, por conta e ordem do consumidor.
- (C) No que concerne à Operadora de Plano de Assistência à Saúde, constitui esta a pessoa jurídica instituída apenas sob a modalidade de entidade de autogestão que opere produto, serviço ou contrato de Plano Privado de Assistência à Saúde.
- (D) O conjunto de contratos de cobertura de custos assistenciais ou de serviços de assistência à saúde em qualquer das modalidades de que tratam o inciso I e o § 1.º do art. 1.º da Lei n.º 9.656/1998, com todos os direitos e obrigações nele contidos, denomina-se *cadeira*.

17. Considere os seguintes itens:

- I. A Resolução CONSU n.º 02/1998, do Conselho de Saúde Suplementar, define que “doenças e lesões preexistentes” são aquelas que o consumidor ou seu responsável saiba ser portador ou sofredor, mesmo em época posterior à contratação de planos ou seguros privados de assistência à saúde.
- II. De acordo com a Resolução CONSU n.º 02/1998, do Conselho de Saúde Suplementar, às crianças nascidas de parto coberto pela operadora não caberá qualquer alegação de doença ou lesão preexistente, sendo-lhes garantida a assistência durante os 30 (trinta) primeiros dias de vida dentro da cobertura do plano do titular, assim como estará garantida a sua inscrição na operadora sem a necessidade de cumprimento de qualquer período de carência ou de cobertura parcial temporária ou agravo.
- III. Consoante a Resolução CONSU n.º 05/1998, do Conselho de Saúde Suplementar, os programas assistenciais existentes dentro da autogestão com fins específicos de promoção da saúde e prevenção de doenças, bem como os de gestão de custos para doenças crônicas e preexistentes deverão ser protocolados no Ministério da Saúde.
- IV. A Resolução CONSU n.º 17/1999, do Conselho de Saúde Suplementar, dispõe sobre os agravos a que se refere a Resolução CONSU n.º 02/1998.

Estão corretos os itens

- (A) I, III e IV, somente
- (B) I, II e IV, somente
- (C) II, III e IV, somente
- (D) I, II, III e IV

**18.** Assinale a alternativa incorreta:

- (A) Reintegração é a reinvestidura do servidor no cargo antes ocupado, quando sua demissão foi anulada por decisão administrativa ou judicial, tendo direito ao ressarcimento de remuneração e vantagens não percebidas.
- (B) O retorno à atividade de servidor em disponibilidade far-se-á mediante aproveitamento facultativo em cargo de atribuições e vencimentos compatíveis com o anteriormente ocupado.
- (C) Reversão é o retorno do servidor aposentado por invalidez, quando, por junta médica oficial, forem declarados insubsistentes os motivos da aposentadoria.
- (D) Promoção é a ascensão vertical na carreira, quando se passa de um cargo inferior para outro superior.

**19.** Acerca da acumulação de cargos públicos no âmbito do Governo do Estado do Pará, assinale a alternativa correta:

- (A) A vedação de acumular é extensiva a cargos, empregos e funções em autarquias, fundações, empresas públicas e sociedades de economia mista pertencentes ao Governo do Estado do Pará, à União e aos Municípios e ao Distrito Federal.
- (B) No âmbito da Administração Pública estadual, a acumulação é excepcionalmente permitida, desde que haja compatibilidade de horários e haja observância ao disposto na Lei Federal n.º 8.112/1990 (Regime Jurídico Único dos Servidores Federais), por se tratar de norma hierarquicamente superior à Lei Estadual n.º 5.810/1994 (Regime Jurídico Único dos Servidores Estaduais).
- (C) O servidor estadual poderá exercer permanentemente, no máximo, até dois cargos em comissão, desde que não seja remunerado pelo exercício de um deles.
- (D) Em regra, o Regime Jurídico Único dos servidores estaduais permite a acumulação remunerada de cargos públicos.

**20.** Afirma-se corretamente que a Resolução Normativa n.º 162, de 17 de outubro de 2007, da Diretoria Colegiada da Agência Nacional de Saúde Suplementar, não dispõe sobre

- (A) a Declaração de Saúde e sobre o processo administrativo para comprovação do conhecimento prévio de doenças ou lesões preexistentes pelo beneficiário de plano privado de assistência à saúde no âmbito da Agência Nacional de Saúde Suplementar.
- (B) as sanções aplicáveis aos procedimentos e atividades lesivas à assistência de saúde suplementar.
- (C) a obrigatoriedade da Carta de Orientação ao beneficiário, enquanto documento padronizado pela Agência Nacional de Saúde Suplementar, que visa orientar o beneficiário sobre o preenchimento da Declaração de Saúde no momento da assinatura do contrato.
- (D) a revogação da Resolução CONSU n.º 02, de 4 de novembro de 1998.

### **CONHECIMENTOS ESPECÍFICOS**

**21.** Um paciente vai ao consultório para restaurar o dente 22 fraturado. Na anamnese, ele relata que não sente dor, que fez tratamento de canal há 2 anos e depois do tratamento endodôntico não sentiu mais dor no dente. A radiografia periapical revela imagem radiolúcida no ápice radicular do dente 22 e tratamento de canal satisfatório. Diante disso podemos sugerir que a imagem encontrada no ápice é

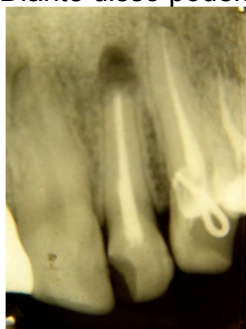

- (A) cicatriz apical
- (B) defeito cirúrgico
- (C) abscesso agudo
- (D) abscesso crônico

**22.** Ao anestésiar o paciente para fazer a exodontia de um molar inferior, você observou que o paciente apresentava trismo logo após a anestesia. O que pode ter acontecido?

- (A) Infiltração de anestésico na glândula parótida
- (B) Infiltração de anestésico no nervo alveolar inferior
- (C) Infiltração de anestésico no músculo pterigóideo lateral
- (D) Infiltração de anestésico no músculo pterigóideo medial

**23.** A técnica cirúrgica de Marsupialização consiste em

- (A) transformação do cisto em uma cavidade acessória da cavidade bucal (técnica de Partsch).
- (B) enucleação e sutura oclusiva da cavidade após seu preenchimento com implante ósseo.
- (C) enucleação ou ablação total da membrana cística com oclusão da cavidade cirúrgica após sutura da mucosa.
- (D) enucleação com tapizamento e tamponamento da cavidade da cavidade cirúrgica (técnica de Graziani).

**24.** Os anestésicos locais utilizados em odontologia podem ser classificados com ésteres ou amidas, de acordo com suas ligações químicas. Isso define inúmeras propriedades, incluindo sua biotransformação. Os do tipo éster são hidrolizados em solução aquosa, os do tipo amida são resistentes à hidrólise e são excretados inalterados pela urina em uma percentagem maior que os do grupo éster. Dentre os anestésicos abaixo, qual é o do grupo amida?

- (A) Procaína
- (B) Tetracaína
- (C) Cloroprocaína
- (D) Mepivacaína

**25.** Os espaços (diastemas) primatas encontrados na dentição decídua são de origem congênita e não causados pelo desenvolvimento. Frequentemente existem dois diastemas distintos que estão localizados

- (A) entre caninos e primeiros molares na mandíbula e entre incisivos laterais e caninos no maxilar
- (B) entre caninos e incisivos laterais em ambos os arcos
- (C) entre caninos e incisivos laterais na mandíbula e entre caninos e primeiros molares no maxilar
- (D) entre caninos e primeiros molares em ambos os arcos

**26.** A significativa redução do processo carioso ocorre pela exposição do dente ao flúor. A época em que há maior absorção de sais minerais e flúor pelo dente é

- (A) através da mãe, via placenta
- (B) na dentição permanente
- (C) no período da erupção dentária
- (D) após os 6 anos de idade

**27.** Um paciente chega ao seu consultório apresentando sinais e sintomas de pulpíte aguda. O tratamento de emergência consiste em

- (A) remover a cárie e fazer curativo sedativo
- (B) sob anestesia local, fazer a pulpectomia e selar o dente com medicação sedativa
- (C) fazer a drenagem e deixar a câmara pulpar aberta
- (D) remover o trauma oclusal

**28.** O amálgama de prata ainda é um material restaurador muito utilizado na clínica odontologia. O descolamento da restauração das paredes do dente ocorrem por

- (A) polimento exagerado
- (B) trituração inadequada
- (C) forramento em excesso
- (D) brunidura acentuada

**29.** Um dente com doença periodontal onde há perda de inserção de lado a lado com completa destruição do periodonto de inserção da região da furca classifica-se uma lesão de furca do tipo

- (A) I
- (B) II
- (C) III
- (D) IV

**30.** Os materiais utilizados para enxerto periodontal no tratamento dos defeitos ósseos podem ser obtidos de diversas formas. O osso obtido de outro indivíduo da mesma espécie é classificado como osso

- (A) autógeno
- (B) alógeno
- (C) xenógeno
- (D) aloplástico

**31.** As bolsas periodontais distais ao último dente de um arco são sempre de difícil higienização e manutenção. Para esses casos, a melhor solução é

- (A) cirurgia de cunha distal
- (B) retalho de Widman modificado
- (C) aumento de coroa clínica
- (D) enxerto gengival livre

**32.** Observe as radiografias abaixo. Os dentes temporários apresentam distúrbio de desenvolvimento classificado respectivamente como

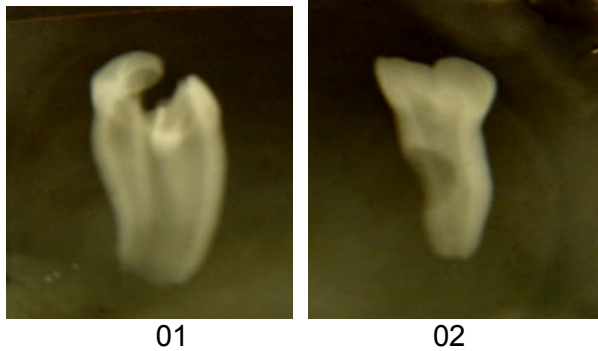

- (A) fusão e dilaceração
- (B) geminação e fusão
- (C) dilaceração e fusão
- (D) fusão e geminação

**33.** Um paciente chega ao consultório com o dente 37 bastante destruído. No exame radiográfico você observou que as raízes estão divergentes no sentido ápico cervical e optou pela exodontia cirúrgica. O procedimento indicado é

- (A) seccionar o dente no sentido méso-distal
- (B) seccionar o dente no sentido vestibulo-lingual
- (C) utilizar o fórceps nº 17
- (D) utilizar o fórceps nº 16

**34.** Observe a radiografia abaixo e identifique a imagem indicada pelas setas

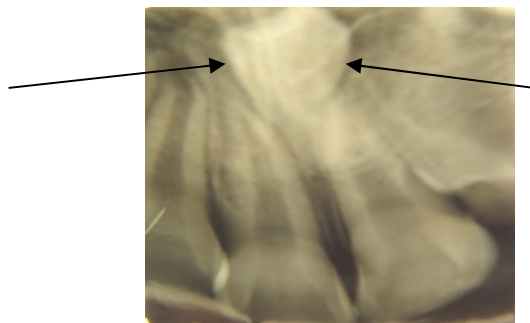

- (A) dente canino em posição ectópica
- (B) calcificação do canal palatino anterior
- (C) dente supranumerário méso dens invertido
- (D) cisto do canal incisivo



- 35.** Um paciente vai ao consultório apresentando queilite angular associada à língua vermelho-vivo, dolorida com atrofia das papilas. Estes sintomas ocorrem frequentemente em
- (A) anemia perniciosa
  - (B) monilíase oral
  - (C) leucemia mielóide crônica
  - (D) agranulocitose
- 36.** A biópsia excisional, indicada para lesões pequenas e de aspecto benigno tem a forma
- (A) elíptica na superfície e em profundidade
  - (B) em cunha na superfície e elíptica na profundidade
  - (C) triangular na superfície e elíptica na profundidade
  - (D) elíptica na superfície e cunha em profundidade
- 37.** A Constituição Federal de 1988 definiu as diretrizes de organização do Sistema Único de Saúde (SUS). São elas:
- (A) regionalização, hierarquização e democratização do acesso
  - (B) descentralização, atendimento integral e participação da comunidade
  - (C) equidade, desconcentração e municipalização
  - (D) universalidade, igualdade e assistencialismo
- 38.** O espaço biológico é
- (A) a distância entre a inserção conjuntiva do colo dentário e seu ápice.
  - (B) a distância entre o epitélio juncional e a inserção conjuntiva, sendo em média de 2mm.
  - (C) a denominação dada ao espaço formado pelo sulco gengival.
  - (D) o espaço a ser respeitado nas restaurações subgengivais, sendo em média de 4mm.
- 39.** A hibridização da dentina é
- (A) o resultado do ataque ácido nas fibras colágenas da dentina
  - (B) o entrelaçamento dos prismas do esmalte desmineralizado com o sistema adesivo
  - (C) o entrelaçamento definitivo de fibras colágenas da dentina desmineralizada com o sistema adesivo
  - (D) a formação de *smear layer* na superfície dentinária
- 40.** Em um dente cariado, após a fase de pulpíte irreversível, se as bactérias estiverem em íntimo contato com o tecido pulpar, colonizando-o e se multiplicando, neste local se dará o início da necrose pulpar. Neste caso, que tipo de necrose será encontrado?
- (A) Necrose de desnaturação
  - (B) Necrose gangrenosa
  - (C) Necrose de coagulação
  - (D) Necrose de liquefação